Tribune ROCKYMOUNTAIN TRIBUNE

0200HO02937 EPIC x SUPER x BAXTER

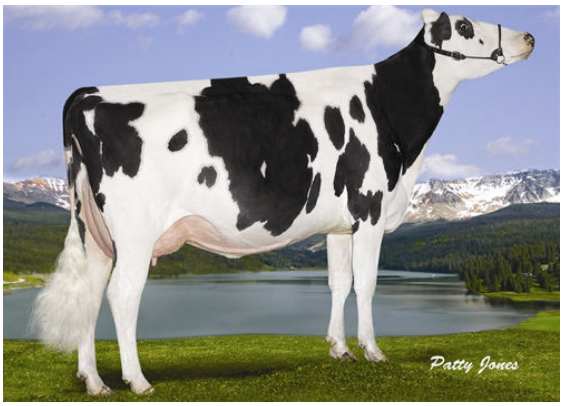

ROCKYMOUNTAIN SUPER LEITA
Dam

GENERVATIONS EPIC
ROCKYMOUNTAIN SUPER LEITA EX-90-4E-CAN 18*
CHARLESDALE SUPERSTITION
FLEURY GEN BAXTER LISA EX-92-3E-CAN 12*
EMERALD-ACR-SA T-BAXTER
CALBRETT SHOTTLE LISAMAREE EX-91-6YR-CAN 30*

GLPI +3025 PRO$ 744

BLF BYF CVF — HH1F HH2F HH3F HH4F HH5F HH6F HCDF HMWF

Reg. #: HOCANM11445826	aAa: 315426	DMS: 345,135
Data nascita: 06/17/2012	Kappa Caseina: BB	Beta Caseina: A2B

PRODUZIONE 36 Allev. 45 Figlie 98% Att. GEBV 25*APR

Latte kg	Grasso kg	Grasso %	Proteina kg	Proteina %
1022	**-20**	**-0.50**	**14**	**-0.16**
Efficienza Alimentare **99**	Condizione Corporea **99**	Efficienza Metano **106**		

EVM Figlie in Canada Latte **11,909 kg** Grasso **458 kg** Proteina **383 kg**

TRATTI GESTIONALI **Immunity 95**

Longevità	**108**	Immunità vitelli	**94**
Cellule somatiche	**102**	Facilità al parto	**99**
Fertilità delle figlie	**100**	Facilità al parto delle figlie	**99**
Punteggio Condizione Corporea	**107**	Velocità di mungitura	**103**
Resistenza alle Mastiti	**103**	Temperamento	**96**
Persistenza Lattazione	**98**	Resistenza Malattie Metaboliche	**96**

MORFOLOGIA 36 Allev. 43 Figlie 95% Att. GEBV 25*APR
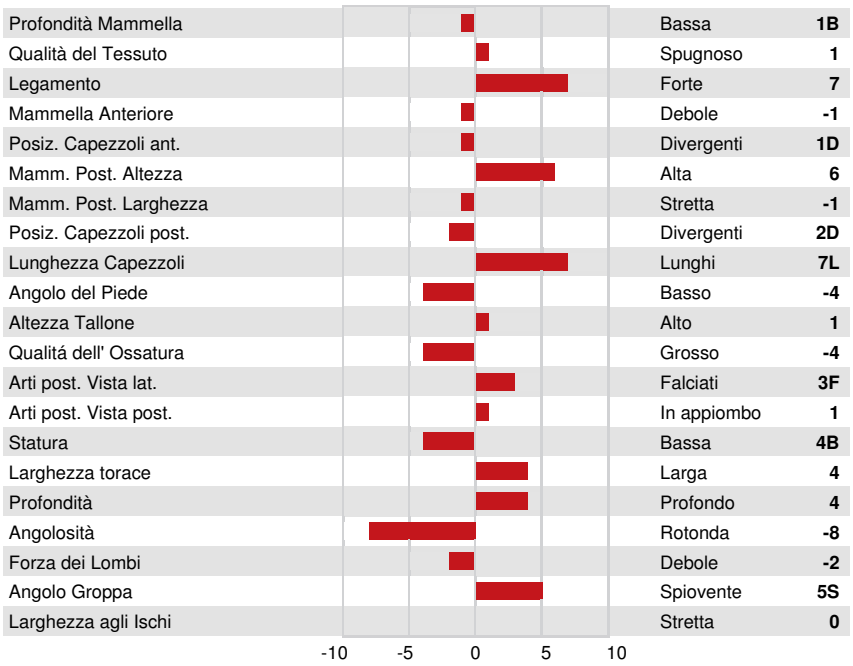
Tipo	**5**	Forza Produttiva	**-1**
Apparato Mammario	**6**	Groppa	**3**
Arti e piedi	**4**	B+ o meglio	**56**