Chivas-PP COL CHIVAS PP

0200HO07925 HOLOGRAM-P x POWERBALL-P x HEADLINER

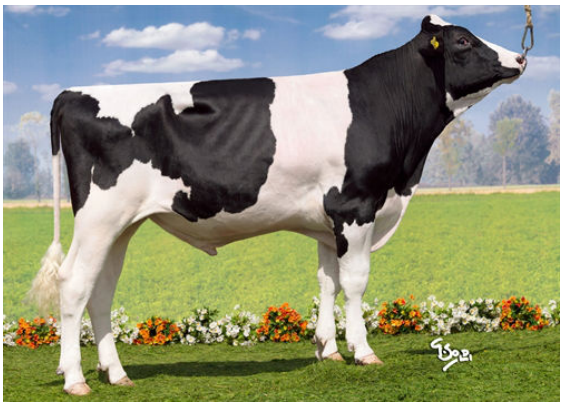

POLLED

BOMAZ HOLOGRAM-P
COL CANDYGOLD VG-86-4YR-DEU
VIEW-HOME POWERBALL-P
COL CARMEN 730 VG-86-DEU
SEAGULL-BAY HEADLINER
DROUNER AJDH COSMO VG-87-DEU

GMACE LPI +2911 PRO$ 1154

DPF RDF BLF CNF BYF MWC CVF HH1F HH2F HH3F HH4F HH5F HH6F HCDF HMWC

Reg. #: HODEUM539782047 aAa: 432516 DMS:

Data nascita: 02/03/2017 Kappa Caseina: AE Beta Caseina: A1A2

LARCREST OSIDE CHAMPAGNE-TW

FIFTH DAM

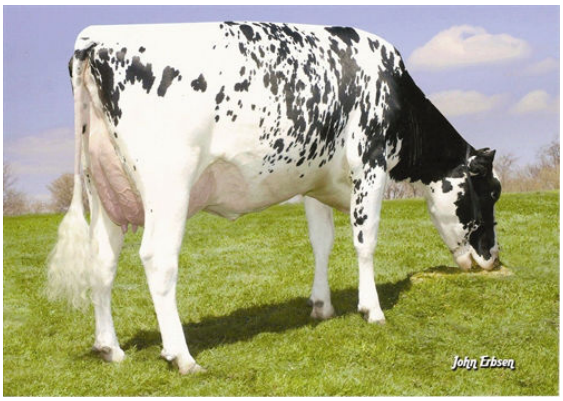

LARCREST COSMOPOLITAN

FOURTH DAM

PRODUZIONE 61 Allev. 216 Figlie 92% Att. GMACE 25*APR

Latte kg	Grasso kg	Grasso %	Proteina kg	Proteina %
-360	**33**	**+0.43**	**17**	**+0.26**
Efficienza Alimentare **94**	Condizione Corporea **98**	Efficienza Metano		

TRATTI GESTIONALI **Immunity 95**

Longevità	**103**	Immunità vitelli	**97**
Cellule somatiche	**106**	Facilità al parto	**94**
Fertilità delle figlie	**108**	Facilità al parto delle figlie	**104**
Punteggio Condizione Corporea	**105**	Velocità di mungitura	**104**
Resistenza alle Mastiti	**102**	Temperamento	**97**
Persistenza Lattazione	**105**	Resistenza Malattie Metaboliche	**101**

MORFOLOGIA 31 Allev. 107 Figlie 86% Att. GMACE 25*APR

Tipo	**-2**	Forza Produttiva	**-2**
Apparato Mammario	**1**	Groppa	**-1**
Arti e piedi	**-5**		

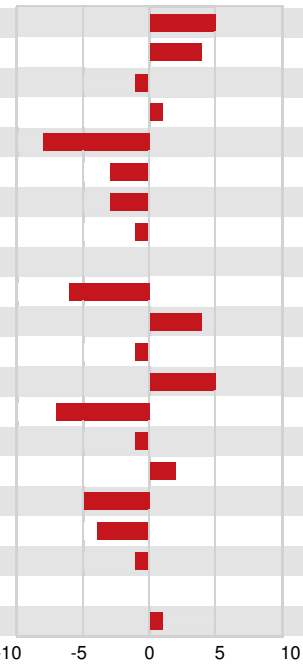

Profondità Mammella	Alta	**5A**
Qualità del Tessuto	Spugnoso	**4**
Legamento	Debole	**-1**
Mammella Anteriore	Forte	**1**
Posiz. Capezzoli ant.	Divergenti	**8D**
Mamm. Post. Altezza	Bassa	**-3**
Mamm. Post. Larghezza	Stretta	**-3**
Posiz. Capezzoli post.	Divergenti	**1D**
Lunghezza Capezzoli	Corti	**0**
Angolo del Piede	Basso	**-6**
Altezza Tallone	Alto	**4**
Qualitá dell' Ossatura	Grosso	**-1**
Arti post. Vista lat.	Falciati	**5F**
Arti post. Vista post.	Vaccini	**-7**
Statura	Bassa	**1B**
Larghezza torace	Larga	**2**
Profondità	Poco profondo	**-5**
Angolosità	Rotonda	**-4**
Forza dei Lombi	Debole	**-1**
Angolo Groppa	Alto	**0**
Larghezza agli Ischi	Larga	**1**