Acrobate DE-SU ACROBATE

0200HO10340 JETSET x BOOKEM x SHOTTLE

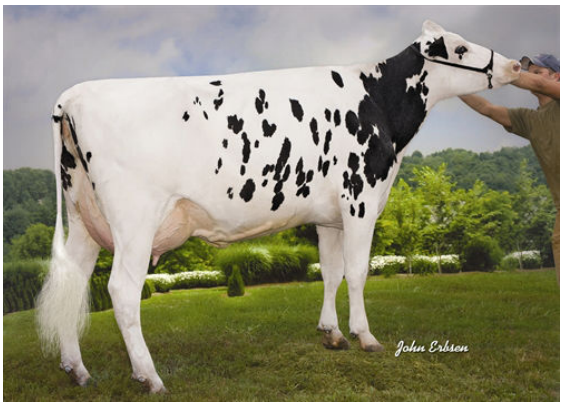

DE-SU 7012
Granddam

FERTILITY FIRST

COYNE-FARMS JETSET
DE-SU 1114
DE-SU 521 BOOKEM
DE-SU 7012 VG-87-2YR-USA DOM
PICSTON SHOTTLE
DE-SU OMAN 6125 GP-82-2YR-USA GMD DOM

GMACE LPI +2949 PRO$ 931

DPF RDF BLF CNF BYF CVF HH1F HH2F HH3F HH4F HH5F HH6F HCDF HMWF

Reg. #: HOUSAM72851732	aAa: 213465	DMS: 234,246
Data nascita: 01/26/2014	Kappa Caseina: BB	Beta Caseina: A1A2

PRODUZIONE 75 Allev. 176 Figlie 94% Att. GMACE 25*APR

Latte kg	Grasso kg	Grasso %	Proteina kg	Proteina %
-334	**10**	**+0.22**	**4**	**+0.13**
Efficienza Alimentare **102**	Condizione Corporea **98**	Efficienza Metano		

TRATTI GESTIONALI **Immunity 100**

Longevità	**106**	Immunità vitelli	**89**
Cellule somatiche	**108**	Facilità al parto	**100**
Fertilità delle figlie	**109**	Facilità al parto delle figlie	**106**
Punteggio Condizione Corporea	**101**	Velocità di mungitura	**96**
Resistenza alle Mastiti	**107**	Temperamento	**96**
Persistenza Lattazione	**101**	Resistenza Malattie Metaboliche	**98**

MORFOLOGIA 53 Allev. 97 Figlie 89% Att. GMACE 25*APR

Tipo	**-1**	Forza Produttiva	**2**
Apparato Mammario	**-6**	Groppa	**3**
Arti e piedi	**6**		

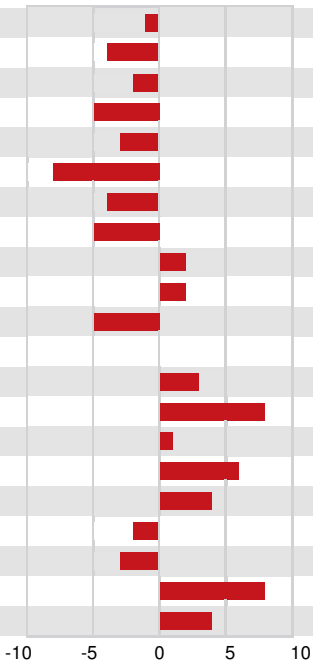

Profondità Mammella	Bassa	**1B**
Qualità del Tessuto	Carnoso	**-4**
Legamento	Debole	**-2**
Mammella Anteriore	Debole	**-5**
Posiz. Capezzoli ant.	Divergenti	**3D**
Mamm. Post. Altezza	Bassa	**-8**
Mamm. Post. Larghezza	Stretta	**-4**
Posiz. Capezzoli post.	Divergenti	**5D**
Lunghezza Capezzoli	Lunghi	**2L**
Angolo del Piede	Alto	**2**
Altezza Tallone	Basso	**-5**
Qualitá dell' Ossatura	Grosso	**0**
Arti post. Vista lat.	Falciati	**3F**
Arti post. Vista post.	In appiombo	**8**
Statura	Alta	**1A**
Larghezza torace	Larga	**6**
Profondità	Profondo	**4**
Angolosità	Rotonda	**-2**
Forza dei Lombi	Debole	**-3**
Angolo Groppa	Spiovente	**8S**
Larghezza agli Ischi	Larga	**4**