Malawi PROGENESIS MALAWI

0200HO10953 DUKE x MEGASIRE x STERLING

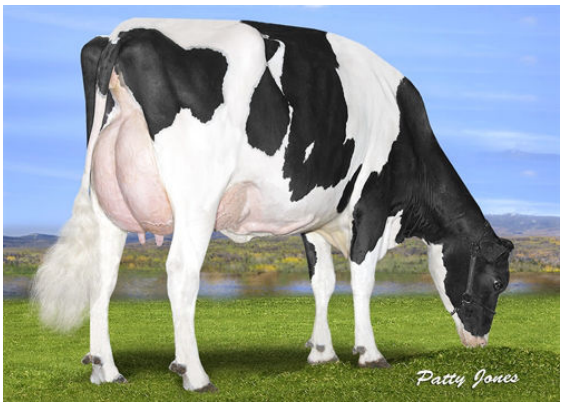

KANDY-KREEK MEGASIRE MONICA
DAM

A2A2

S-S-I MONTROSS DUKE
KANDY-KREEK MEGASIRE MONICA EX-91-4E-CAN 2*
BUTZ-HILL MEGASIRE
ST-M STERLING MINDY EX-90-4YR-USA
SANDY-VALLEY STERLING
SAINTVILLE MEGAMAN MALLORY VG-86-2YR-USA

GLPI +3196 PRO$ 951

DPF RDF BLF CNF BYF CVF HH1F HH2F HH3F HH4F HH5F HH6F HCDF HMWF

Reg. #: HOCANM12609131	aAa: 342516	DMS: 456
Data nascita: 10/05/2016	Kappa Caseina: AB	Beta Caseina: A2A2

PRODUZIONE 111 Allev. 152 Figlie 96% Att. GEBV 25*APR

Latte kg	Grasso kg	Grasso %	Proteina kg	Proteina %
1072	**36**	**-0.04**	**52**	**+0.11**
Efficienza Alimentare **96**	Condizione Corporea **100**	Efficienza Metano **94**		

EVM Figlie in Canada Latte **12,710 kg** Grasso **500 kg** Proteina **415 kg**

TRATTI GESTIONALI **Immunity 95**

Longevità	**103**	Immunità vitelli	**98**
Cellule somatiche	**103**	Facilità al parto	**100**
Fertilità delle figlie	**99**	Facilità al parto delle figlie	**96**
Punteggio Condizione Corporea	**98**	Velocità di mungitura	**89**
Resistenza alle Mastiti	**103**	Temperamento	**95**
Persistenza Lattazione	**97**	Resistenza Malattie Metaboliche	**103**

MORFOLOGIA 87 Allev. 132 Figlie 92% Att. GEBV 25*APR
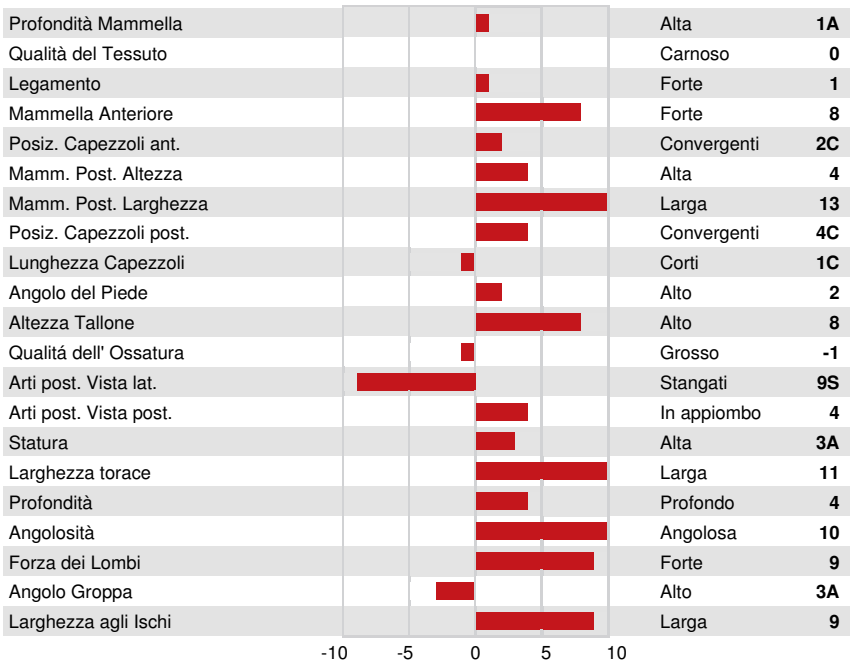
Tipo	**10**	Forza Produttiva	**12**
Apparato Mammario	**6**	Groppa	**6**
Arti e piedi	**3**	B+ o meglio	**74**