Bigpicture PROGENESIS BIGPICTURE

0200HO11107 BANDARES x DENVER x SUPERSIRE

WA-DEL YODER BANDARES
PROGENESIS DENVER BETSY VG-88-3YR-CAN 5*
MR MOGUL DENVER 1426
PES009 SUPERSIRE BREANNE 3*
SEAGULL-BAY SUPERSIRE
MS LOOKOUT PESC BKM BRIA VG-85-2YR-CAN 5*

GLPI +3385 PRO$ 2413

VG-CAN DPF RDF BLF CNF BYF CVF HH1F HH2F HH3F HH4F HH5F HH6F HCDF HMWF

Reg. #: HOCANM12789766 aAa: 243165 DMS: 135,123

Data nascita: 05/30/2017 Kappa Caseina: BE Beta Caseina: A1A2

PRODUZIONE 41 Allev. 67 Figlie 94% Att. GEBV 25*APR

Latte kg	Grasso kg	Grasso %	Proteina kg	Proteina %
606	**92**	**+0.57**	**44**	**+0.18**
Efficienza Alimentare **101**	Condizione Corporea **93**	Efficienza Metano **97**		

EVM Figlie in Canada Latte **12,688 kg** Grasso **544 kg** Proteina **424 kg**

CLAYNOOK ZENA BIGPICTURE
DAUGHTER

TRATTI GESTIONALI **Immunity 92**

Longevità	**102**	Immunità vitelli	**96**
Cellule somatiche	**103**	Facilità al parto	**96**
Fertilità delle figlie	**96**	Facilità al parto delle figlie	**106**
Punteggio Condizione Corporea	**104**	Velocità di mungitura	**103**
Resistenza alle Mastiti	**101**	Temperamento	**104**
Persistenza Lattazione	**94**	Resistenza Malattie Metaboliche	**100**

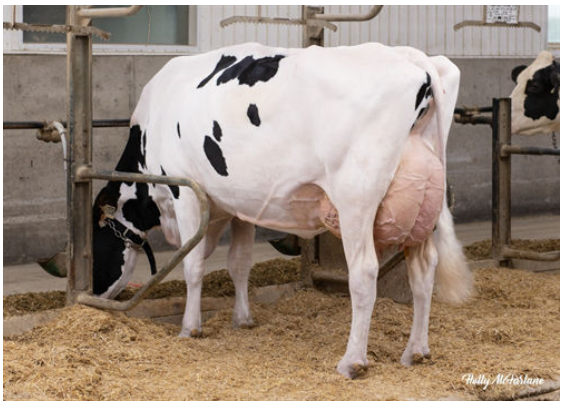

CLAYNOOK ZENA BIGPICTURE
DAUGHTER

MORFOLOGIA 40 Allev. 63 Figlie 91% Att. GEBV 25*APR

Tipo	**7**	Forza Produttiva	**3**
Apparato Mammario	**8**	Groppa	**3**
Arti e piedi	**1**	B+ o meglio	**63**

CLAYNOOK ZENA BIGPICTURE
DAUGHTER

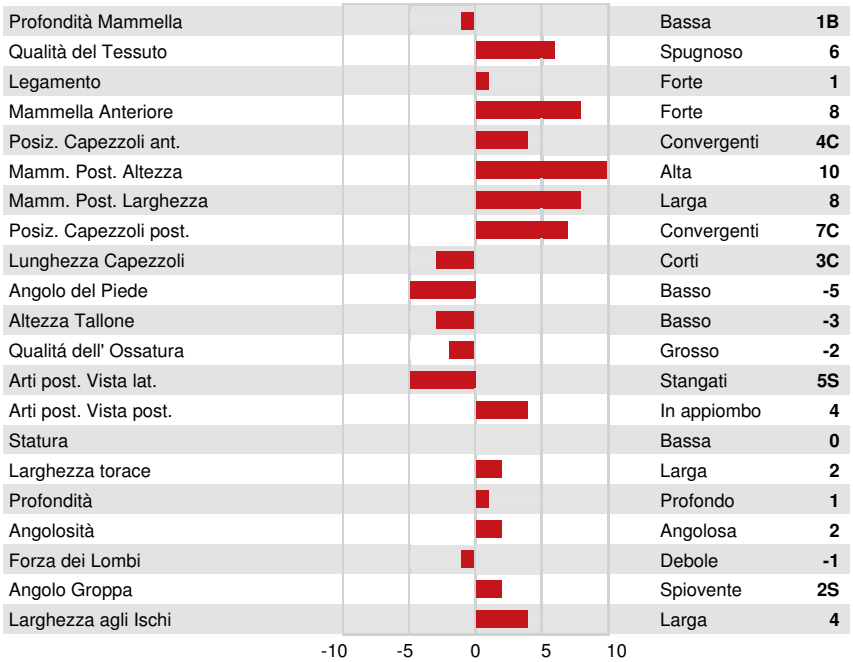

Profondità Mammella	Bassa	**1B**
Qualità del Tessuto	Spugnoso	**6**
Legamento	Forte	**1**
Mammella Anteriore	Forte	**8**
Posiz. Capezzoli ant.	Convergenti	**4C**
Mamm. Post. Altezza	Alta	**10**
Mamm. Post. Larghezza	Larga	**8**
Posiz. Capezzoli post.	Convergenti	**7C**
Lunghezza Capezzoli	Corti	**3C**
Angolo del Piede	Basso	**-5**
Altezza Tallone	Basso	**-3**
Qualitá dell' Ossatura	Grosso	**-2**
Arti post. Vista lat.	Stangati	**5S**
Arti post. Vista post.	In appiombo	**4**
Statura	Bassa	**0**
Larghezza torace	Larga	**2**
Profondità	Profondo	**1**
Angolosità	Angolosa	**2**
Forza dei Lombi	Debole	**-1**
Angolo Groppa	Spiovente	**2S**
Larghezza agli Ischi	Larga	**4**