Bridgestone WALNUTLAWN BRIDGESTONE

0200HO11457 LIGHTHOUSE x ABBOTT x DOORMAN

SHOWTIME A2A2

WESTCOAST LIGHTHOUSE
WALNUTLAWN ABBOTT BREE EX-90-4YR-CAN 11*
WILLSBRO ABBOTT
WALNUTLAWN DOORMAN BREANNA VG-88-4YR-CAN 5*
VAL-BISSON DOORMAN
SANDY-VALLEY ATWD BRADY EX-90-5YR-CAN 2*

GLPI +3196 PRO$ 1599

DPF RDF BLF CNF XIF BYF MWF CVF HH1F HH2F HH3F HH4F HH5C HH6F HCDC HMWF

Reg. #: HOCANM12508193 aAa: 435126 DMS: 246

Data nascita: 01/04/2018 Kappa Caseina: AA Beta Caseina: A2A2

PRODUZIONE 445 Allev. 823 Figlie 98% Att. GEBV 25*APR

Latte kg	Grasso kg	Grasso %	Proteina kg	Proteina %
1712	**23**	**-0.33**	**65**	**+0.05**
Efficienza Alimentare **105**	Condizione Corporea **92**	Efficienza Metano **107**		

EVM Figlie in Canada Latte **13,503 kg** Grasso **529 kg** Proteina **445 kg**

TRATTI GESTIONALI **Immunity 96**

Longevità	**101**	Immunità vitelli	**103**
Cellule somatiche	**102**	Facilità al parto	**100**
Fertilità delle figlie	**108**	Facilità al parto delle figlie	**100**
Punteggio Condizione Corporea	**99**	Velocità di mungitura	**98**
Resistenza alle Mastiti	**102**	Temperamento	**100**
Persistenza Lattazione	**102**	Resistenza Malattie Metaboliche	**100**

MORFOLOGIA 423 Allev. 779 Figlie 97% Att. GEBV 25*APR

Tipo	**4**	Forza Produttiva	**7**
Apparato Mammario	**2**	Groppa	**6**
Arti e piedi	**1**	B+ o meglio	**77**

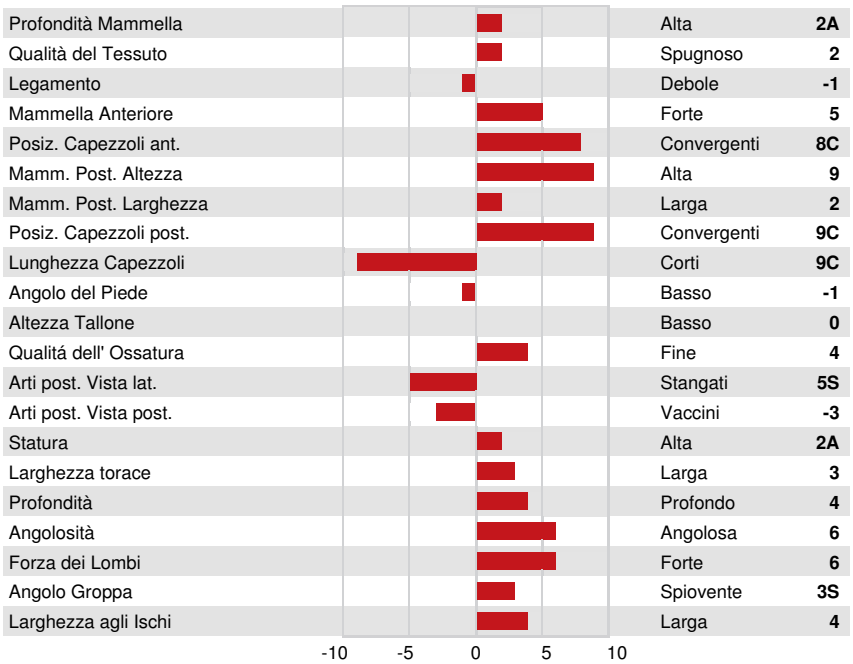

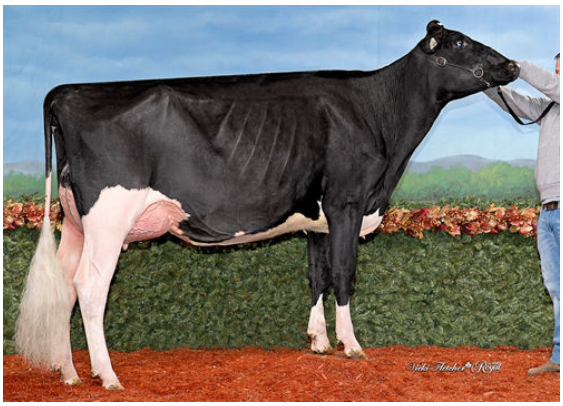

MOSNANG BRIDGESTONE LIVE WIRE
DAUGHTER

BRIDGESTONE DAUGHTER GROUP
L TO R - MICHERET ARDY BRIDGESTONE, MICHERET MYSOFT BRIDGESTONE

MICHERET ARDY BRIDGESTONE
DAUGHTER