Epoxy STANTONS EPOXY

0200HO11666 POSITIVE x MODESTY x SILVER

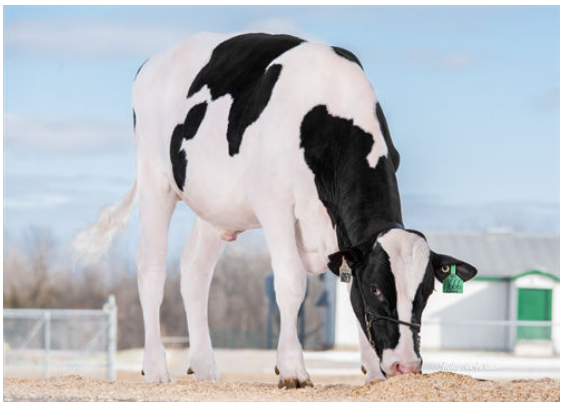

WABASH-WAY-I SHOTTLE EMBER

FIFTH DAM

CALVING EASE

PROGENESIS POSITIVE
STANTONS MODEST EXHALE VG-85-4YR-CAN
BACON-HILL PETY MODESTY
STANTONS SO EXCITED VG-85-3YR-CAN 3*
SEAGULL-BAY SILVER
STANTONS SUPERSIRE EYB VG-87-4YR-CAN 18*

GLPI +3404 PRO$ 2062

DPF RDF BLF CNF BYF MWC CVF HH1F HH2F HH3F HH4F HH5F HH6F HCDF HMWC

Reg. #: HOCANM13198701	aAa: 432165	DMS: 135,561
Data nascita: 10/03/2018	Kappa Caseina: BE	Beta Caseina: A1A2

PRODUZIONE 74 Allev. 199 Figlie 96% Att. GEBV 25*APR

Latte kg	Grasso kg	Grasso %	Proteina kg	Proteina %
1009	**123**	**+0.68**	**65**	**+0.23**
Efficienza Alimentare **91**	Condizione Corporea **103**	Efficienza Metano **109**		

EVM Figlie in Canada Latte **13,568 kg** Grasso **599 kg** Proteina **457 kg**

TRATTI GESTIONALI **Immunity 98**

Longevità	**98**	Immunità vitelli	**91**
Cellule somatiche	**103**	Facilità al parto	**103**
Fertilità delle figlie	**91**	Facilità al parto delle figlie	**106**
Punteggio Condizione Corporea	**92**	Velocità di mungitura	**96**
Resistenza alle Mastiti	**102**	Temperamento	**99**
Persistenza Lattazione	**101**	Resistenza Malattie Metaboliche	**102**

MORFOLOGIA 70 Allev. 157 Figlie 94% Att. GEBV 25*APR

Tipo	**2**	Forza Produttiva	**-1**
Apparato Mammario	**-1**	Groppa	**7**
Arti e piedi	**5**	B+ o meglio	**64**

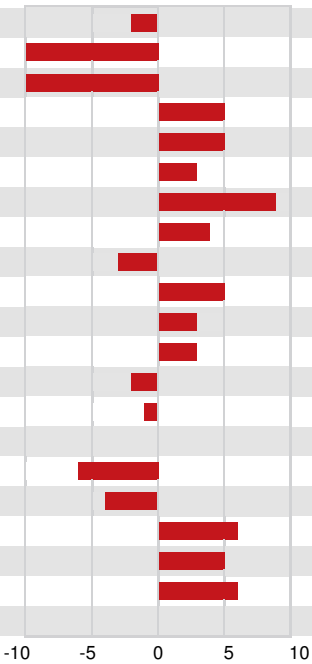

Profondità Mammella	Bassa	**2B**
Qualità del Tessuto	Carnoso	**-11**
Legamento	Debole	**-11**
Mammella Anteriore	Forte	**5**
Posiz. Capezzoli ant.	Convergenti	**5C**
Mamm. Post. Altezza	Alta	**3**
Mamm. Post. Larghezza	Larga	**9**
Posiz. Capezzoli post.	Convergenti	**4C**
Lunghezza Capezzoli	Corti	**3C**
Angolo del Piede	Alto	**5**
Altezza Tallone	Alto	**3**
Qualitá dell' Ossatura	Fine	**3**
Arti post. Vista lat.	Stangati	**2S**
Arti post. Vista post.	Vaccini	**-1**
Statura	Bassa	**0**
Larghezza torace	Stretta	**-6**
Profondità	Poco profondo	**-4**
Angolosità	Angolosa	**6**
Forza dei Lombi	Forte	**5**
Angolo Groppa	Spiovente	**6S**
Larghezza agli Ischi	Stretta	**0**