Helium-Red AOT HELIUM-RED

0200HO11884 SWINGMAN-RED x SALVATORE RC x SUPERSIRE

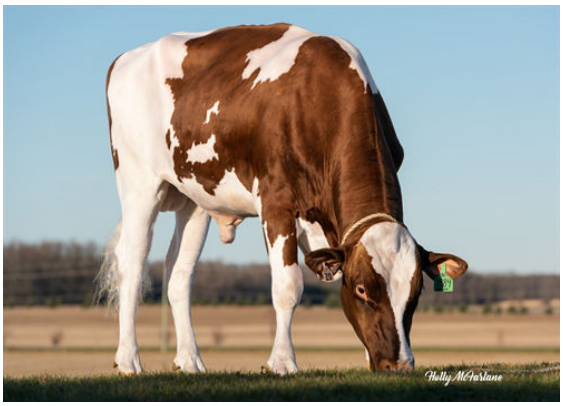

FERTILITY FIRST CALVING EASE RED & WHITE

WESTCOAST SWINGMAN RED
AOT SALVATORE HICCUP VG-88-5YR-USA GMD
MR SALVATORE RC
COOKIECUTTER SSIRE HAS VG-88-4YR-USA DOM
SEAGULL-BAY SUPERSIRE
COOKIECUTTER MOM HALO VG-88-2YR-USA DOM

GLPI +3137 PRO$ 1449

DPF BLF CNF BYF MWF CVF HH1F HH2F HH3F HH4F HH5F HH6F HCDF HMWF

Reg. #: HO840M3203570960	aAa: 243165	DMS: 123,234
Data nascita: 03/11/2019	Kappa Caseina: AB	Beta Caseina: A1A2

PRODUZIONE 15 Allev. 28 Figlie 93% Att. GEBV 25*APR

Latte kg	Grasso kg	Grasso %	Proteina kg	Proteina %
461	**44**	**+0.22**	**23**	**+0.06**
Efficienza Alimentare **98**	Condizione Corporea **111**	Efficienza Metano **100**		

EVM Figlie in Canada Latte **12,546 kg** Grasso **527 kg** Proteina **420 kg**

TRATTI GESTIONALI **Immunity 103**

Longevità	**106**	Immunità vitelli	**98**
Cellule somatiche	**108**	Facilità al parto	**110**
Fertilità delle figlie	**101**	Facilità al parto delle figlie	**104**
Punteggio Condizione Corporea	**88**	Velocità di mungitura	**97**
Resistenza alle Mastiti	**105**	Temperamento	**97**
Persistenza Lattazione	**102**	Resistenza Malattie Metaboliche	**105**

MORFOLOGIA 21 Allev. 38 Figlie 91% Att. GEBV 25*APR

Tipo	**-2**	Forza Produttiva	**-8**
Apparato Mammario	**1**	Groppa	**-2**
Arti e piedi	**1**	B+ o meglio	**66**

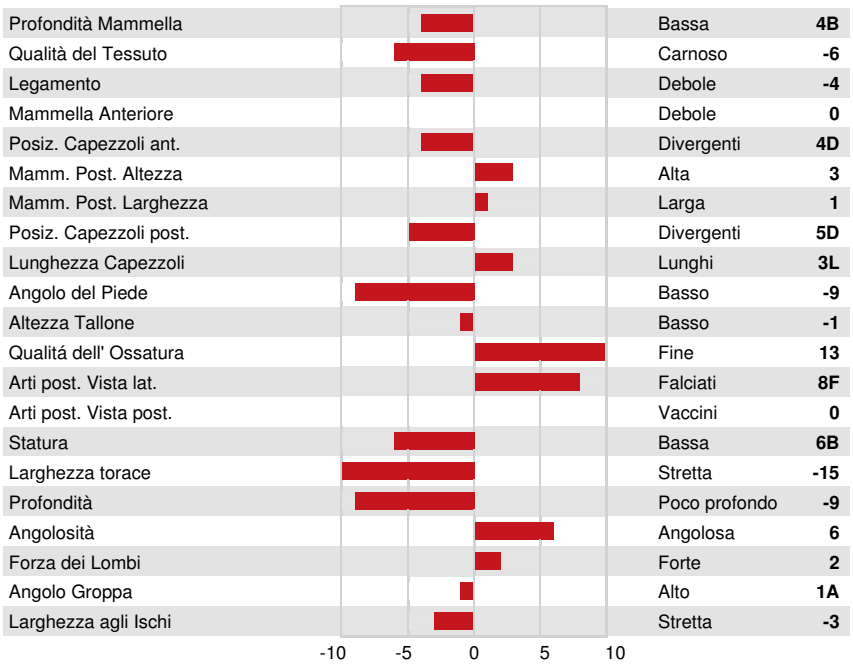

AOT SALVATORE HICCUP
DAM

COOKIECUTTER MOM HALO
THIRD DAM

COOKIECUTTER GLD HOLLER
FOURTH DAM