Obsidian LADYS-MANOR OBSIDIAN

0200HO11977 MERRIMAC x GRANITE x MILLINGTON

LADYS-MANOR GRNT OOHM
DAM

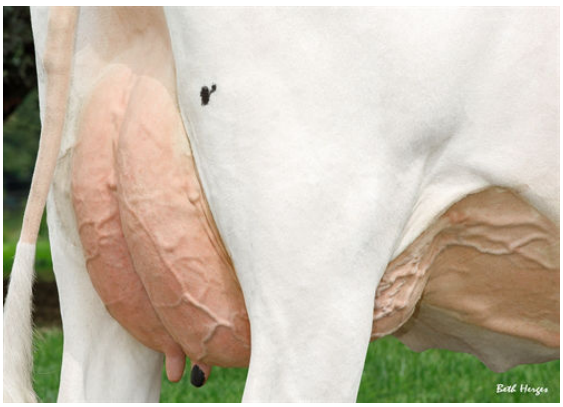

LADYS-MANOR GRNT OOHM
DAM

LADYS-MANOR GRNT OOHM
DAM

FERTILITY FIRST CALVING EASE ROBOTREADY

NO-FLA MERRIMAC
LADYS-MANOR GRNT OOHM VG-85-3YR-USA DOM
PROGENESIS GRANITE
LADYS-MANOR MILTN OOMPA
DE-SU MILLINGTON 12074
LADYS-MANOR DORCY ODA EX-93-2E-USA DOM

GMACE LPI +3554 PRO$ 2505

DPF RDF BLF CNF BYF MWC CVF HH1F HH2F HH3F HH4F HH5F HH6F HCDF HMWC

Reg. #: HO840M3200270308	aAa: 432516	DMS: 561,135
Data nascita: 07/07/2019	Kappa Caseina: AB	Beta Caseina: A1A1

PRODUZIONE 82 Allev. 753 Figlie 84% Att. GMACE 25*APR

Latte kg	Grasso kg	Grasso %	Proteina kg	Proteina %
-187	**112**	**+1.08**	**31**	**+0.33**
Efficienza Alimentare **99**	Condizione Corporea **101**	Efficienza Metano **111**		

TRATTI GESTIONALI **Immunity 101**

Longevità	**107**	Immunità vitelli	**93**
Cellule somatiche	**108**	Facilità al parto	**107**
Fertilità delle figlie	**101**	Facilità al parto delle figlie	**106**
Punteggio Condizione Corporea	**104**	Velocità di mungitura	**96**
Resistenza alle Mastiti	**106**	Temperamento	**101**
Persistenza Lattazione	**101**	Resistenza Malattie Metaboliche	**105**

MORFOLOGIA 51 Allev. 217 Figlie 81% Att. GMACE 25*APR

Tipo	**3**	Forza Produttiva	**1**
Apparato Mammario	**4**	Groppa	**0**
Arti e piedi	**0**		

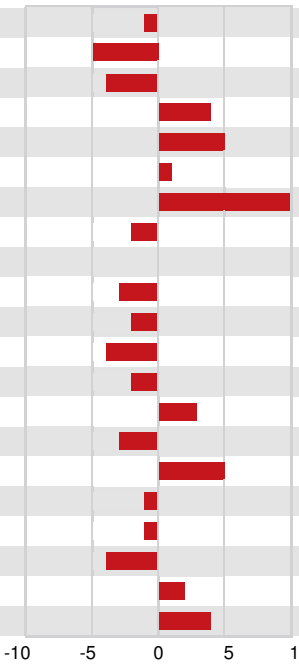

Profondità Mammella	Bassa	**1B**
Qualità del Tessuto	Carnoso	**-5**
Legamento	Debole	**-4**
Mammella Anteriore	Forte	**4**
Posiz. Capezzoli ant.	Convergenti	**5C**
Mamm. Post. Altezza	Alta	**1**
Mamm. Post. Larghezza	Larga	**10**
Posiz. Capezzoli post.	Divergenti	**2D**
Lunghezza Capezzoli	Corti	**0**
Angolo del Piede	Basso	**-3**
Altezza Tallone	Basso	**-2**
Qualitá dell' Ossatura	Grosso	**-4**
Arti post. Vista lat.	Stangati	**2S**
Arti post. Vista post.	In appiombo	**3**
Statura	Bassa	**3B**
Larghezza torace	Larga	**5**
Profondità	Poco profondo	**-1**
Angolosità	Rotonda	**-1**
Forza dei Lombi	Debole	**-4**
Angolo Groppa	Spiovente	**2S**
Larghezza agli Ischi	Larga	**4**