Overdo LADYS-MANOR OVERDO

0200HO12266 HIGHJUMP x GRANITE x MILLINGTON

FERTILITY FIRST CALVING EASE

AOT HIGHJUMP
LADYS-MANOR GRNT OOHM VG-85-3YR-USA DOM
PROGENESIS GRANITE
LADYS-MANOR MILTN OOMPA
DE-SU MILLINGTON 12074
LADYS-MANOR DORCY ODA EX-93-2E-USA DOM

GMACE LPI +3356 PRO$ 2017

DPF RDF BLF CNF BYF MWC CVF HH1F HH2F HH3F HH4F HH5F HH6F HCDF HMWC

Reg. #: HO840M3214324420	aAa: 342561	DMS: 135,561
Data nascita: 11/27/2020	Kappa Caseina: BB	Beta Caseina: A1A2

LADYS-MANOR GRNT OOHM
DAM

PRODUZIONE 46 Allev. 281 Figlie 85% Att. GMACE 25*APR

Latte kg	Grasso kg	Grasso %	Proteina kg	Proteina %
-219	**101**	**+0.98**	**33**	**+0.36**
Efficienza Alimentare **99**	Condizione Corporea **106**	Efficienza Metano **99**		

TRATTI GESTIONALI **Immunity 102**

Longevità	**104**	Immunità vitelli	**98**
Cellule somatiche	**108**	Facilità al parto	**109**
Fertilità delle figlie	**102**	Facilità al parto delle figlie	**106**
Punteggio Condizione Corporea	**93**	Velocità di mungitura	**94**
Resistenza alle Mastiti	**107**	Temperamento	**100**
Persistenza Lattazione	**102**	Resistenza Malattie Metaboliche	**102**

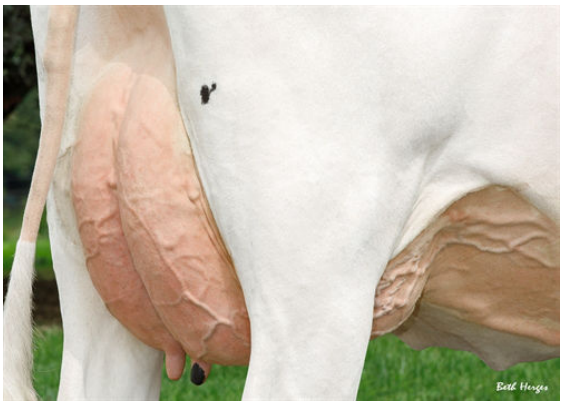

LADYS-MANOR GRNT OOHM
DAM

MORFOLOGIA 30 Allev. 168 Figlie 82% Att. GMACE 25*APR

Tipo	**1**	Forza Produttiva	**0**
Apparato Mammario	**1**	Groppa	**1**
Arti e piedi	**0**		

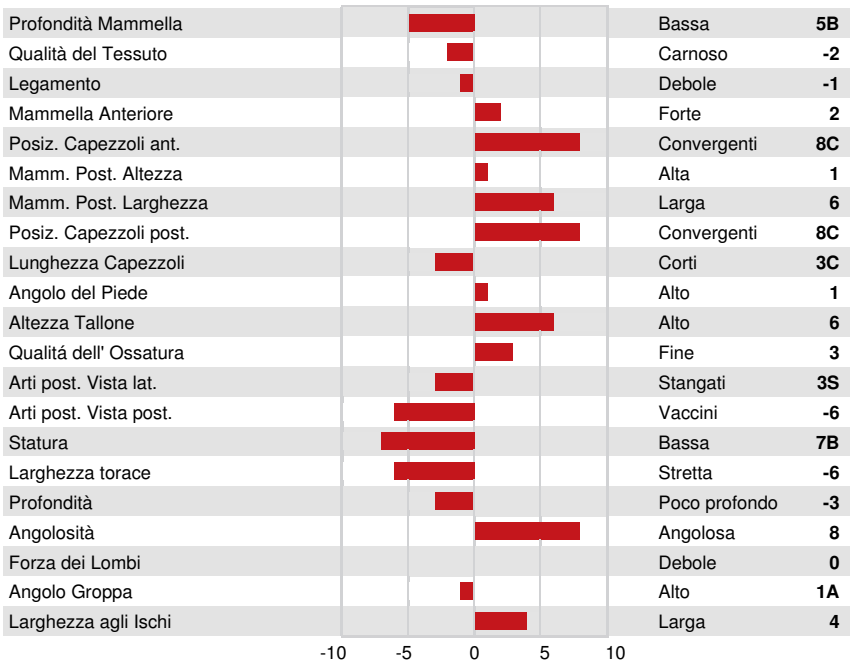

Profondità Mammella	Bassa	**5B**
Qualità del Tessuto	Carnoso	**-2**
Legamento	Debole	**-1**
Mammella Anteriore	Forte	**2**
Posiz. Capezzoli ant.	Convergenti	**8C**
Mamm. Post. Altezza	Alta	**1**
Mamm. Post. Larghezza	Larga	**6**
Posiz. Capezzoli post.	Convergenti	**8C**
Lunghezza Capezzoli	Corti	**3C**
Angolo del Piede	Alto	**1**
Altezza Tallone	Alto	**6**
Qualitá dell' Ossatura	Fine	**3**
Arti post. Vista lat.	Stangati	**3S**
Arti post. Vista post.	Vaccini	**-6**
Statura	Bassa	**7B**
Larghezza torace	Stretta	**-6**
Profondità	Poco profondo	**-3**
Angolosità	Angolosa	**8**
Forza dei Lombi	Debole	**0**
Angolo Groppa	Alto	**1A**
Larghezza agli Ischi	Larga	**4**

LADYS-MANOR GRNT OOHM
DAM