Supreme-P VECTOR SUPREME P

0200HO12281 HIGHJUMP x DUKE x POWERBALL-P

GENOMAX POLLED A2A2

AOT HIGHJUMP
VOGUE DUKE SANGRIA P
S-S-I MONTROSS DUKE
CALBRETT PBALL SANGRIA PP VG-87-3YR-CAN 2*
VIEW-HOME POWERBALL-P
SNOWBIZ LADD P SUNSHINE VG-88-6YR-CAN 5*

GPA LPI +3220 PRO$ 1669

DPF RDF BLF CNF BYF MWF CVF HH1F HH2F HH3F HH4F HH5F HH6F HCDF HMWF

Reg. #: HOCANM40001233 aAa: 423651 DMS:

Data nascita: 10/16/2020 Kappa Caseina: BB Beta Caseina: A2A2

PRODUZIONE G Allev. G Figlie 84% Att. GPA 25*APR

Latte kg	Grasso kg	Grasso %	Proteina kg	Proteina %
996	**103**	**+0.53**	**71**	**+0.30**
Efficienza Alimentare **94**	Condizione Corporea **101**	Efficienza Metano **96**		

TRATTI GESTIONALI **Immunity 86**

Longevità	**99**	Immunità vitelli	**89**
Cellule somatiche	**101**	Facilità al parto	**105**
Fertilità delle figlie	**96**	Facilità al parto delle figlie	**101**
Punteggio Condizione Corporea	**92**	Velocità di mungitura	**93**
Resistenza alle Mastiti	**102**	Temperamento	**100**
Persistenza Lattazione	**100**	Resistenza Malattie Metaboliche	**100**

MORFOLOGIA G Allev. G Figlie 81% Att. GPA 25*APR

Tipo	**1**	Forza Produttiva	**4**
Apparato Mammario	**1**	Groppa	**4**
Arti e piedi	**-4**		

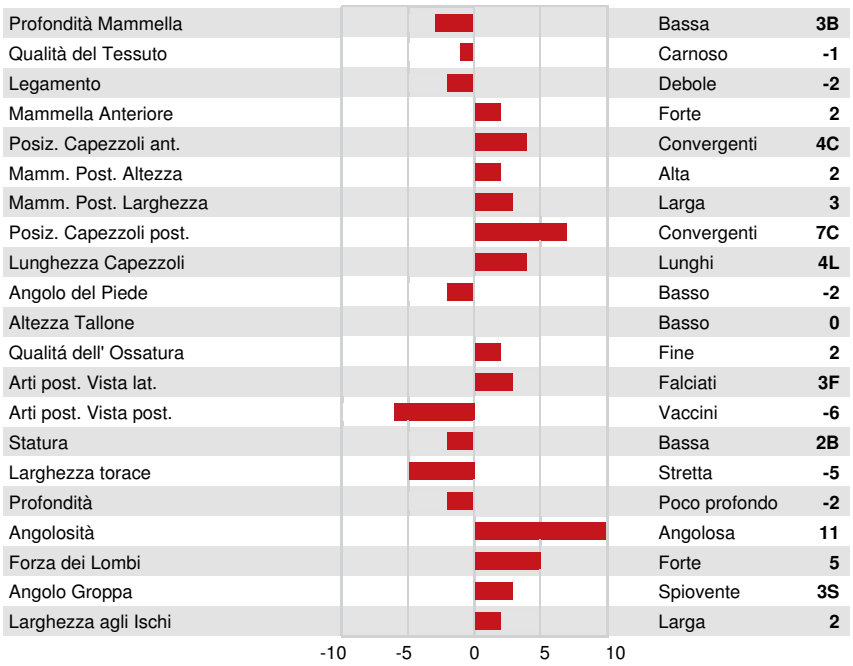

Profondità Mammella	Bassa	**3B**
Qualità del Tessuto	Carnoso	**-1**
Legamento	Debole	**-2**
Mammella Anteriore	Forte	**2**
Posiz. Capezzoli ant.	Convergenti	**4C**
Mamm. Post. Altezza	Alta	**2**
Mamm. Post. Larghezza	Larga	**3**
Posiz. Capezzoli post.	Convergenti	**7C**
Lunghezza Capezzoli	Lunghi	**4L**
Angolo del Piede	Basso	**-2**
Altezza Tallone	Basso	**0**
Qualitá dell' Ossatura	Fine	**2**
Arti post. Vista lat.	Falciati	**3F**
Arti post. Vista post.	Vaccini	**-6**
Statura	Bassa	**2B**
Larghezza torace	Stretta	**-5**
Profondità	Poco profondo	**-2**
Angolosità	Angolosa	**11**
Forza dei Lombi	Forte	**5**
Angolo Groppa	Spiovente	**3S**
Larghezza agli Ischi	Larga	**2**

GEN-I-BEQ SNOWMAN SUMMER
FOURTH DAM

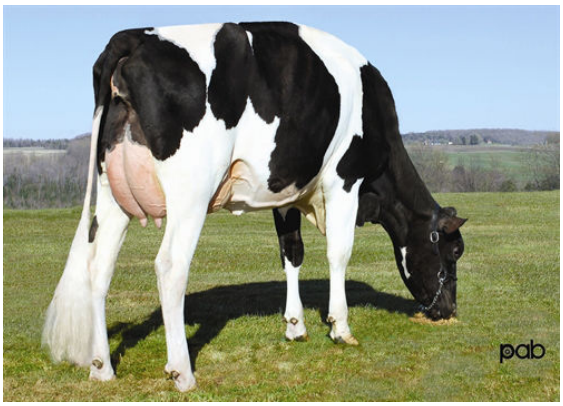

GEN-I-BEQ BOLTON SECRETLY
FIFTH DAM

GEN-I-BEQ BOLTON SECRETLY
FIFTH DAM