Miklos T-SPRUCE MIKLOS

0200HO12688 MAHOMES x LIONEL x SAMURI

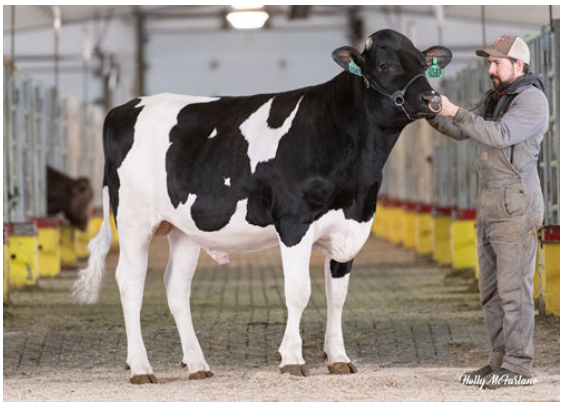

IMMUNITY+ GENOMAX CALVING EASE A2A2

PROGENESIS MAHOMES
T-SPRUCE LIONEL 13196 GP-83-3YR-USA DOM
MR T-SPRUCE FRAZZ LIONEL
T-SPRUCE SAMURI 6347
OCD SPRING SAMURI
MERCEDES TS 9539 GP-82-3YR-USA

GPA LPI +3544 PRO$ 2585

DPF RDF BLF CNF BYF MWF CVF HH1F HH2F HH3F HH4F HH5F HH6F HCDF HMWF

Reg. #: HO840M3234732030	aAa: 423561	DMS: 135,561
Data nascita: 11/19/2021	Kappa Caseina: BB	Beta Caseina: A2A2

PRODUZIONE G Allev. G Figlie 82% Att. GPA 25*APR

Latte kg	Grasso kg	Grasso %	Proteina kg	Proteina %
813	**86**	**+0.47**	**61**	**+0.28**
Efficienza Alimentare **105**	Condizione Corporea **105**	Efficienza Metano **103**		

TRATTI GESTIONALI **Immunity 105**

Longevità	**105**	Immunità vitelli	**105**
Cellule somatiche	**104**	Facilità al parto	**109**
Fertilità delle figlie	**110**	Facilità al parto delle figlie	**105**
Punteggio Condizione Corporea	**99**	Velocità di mungitura	**99**
Resistenza alle Mastiti	**103**	Temperamento	**99**
Persistenza Lattazione	**101**	Resistenza Malattie Metaboliche	**104**

MORFOLOGIA G Allev. G Figlie 78% Att. GPA 25*APR

Tipo	**1**	Forza Produttiva	**1**
Apparato Mammario	**1**	Groppa	**-2**
Arti e piedi	**0**		

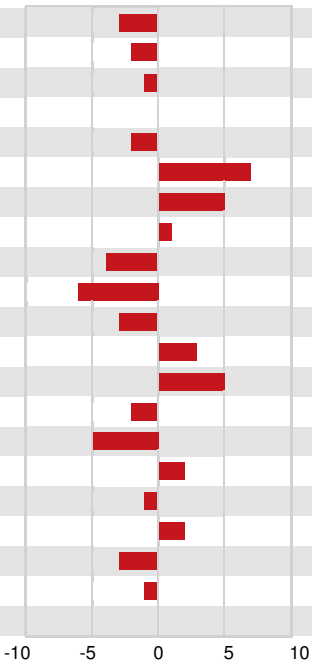

Profondità Mammella	Bassa	**3B**
Qualità del Tessuto	Carnoso	**-2**
Legamento	Debole	**-1**
Mammella Anteriore	Debole	**0**
Posiz. Capezzoli ant.	Divergenti	**2D**
Mamm. Post. Altezza	Alta	**7**
Mamm. Post. Larghezza	Larga	**5**
Posiz. Capezzoli post.	Convergenti	**1C**
Lunghezza Capezzoli	Corti	**4C**
Angolo del Piede	Basso	**-6**
Altezza Tallone	Basso	**-3**
Qualitá dell' Ossatura	Fine	**3**
Arti post. Vista lat.	Falciati	**5F**
Arti post. Vista post.	Vaccini	**-2**
Statura	Bassa	**5B**
Larghezza torace	Larga	**2**
Profondità	Poco profondo	**-1**
Angolosità	Angolosa	**2**
Forza dei Lombi	Debole	**-3**
Angolo Groppa	Alto	**1A**
Larghezza agli Ischi	Stretta	**0**