Dynamic WESTCOAST DYNAMIC

0200HO12924 BULLSEYE x ASHBY x DOC

GENOMAX

MB-LUCKYLADY BULLSEYE
WESTCOAST ASHBY DOCA VG-85-2YR-CAN
ST GEN D-LAMBDA ASHBY
DICKLANDS KING DOC 3503 VG-87-4YR-CAN
WOODCREST KING DOC
DICKLANDS CHIEF 2630 3041 VG-85-3YR-CAN

GPA LPI +3436 PRO$ 951

DPF RDF BLF CNF BYF MWF CVF HH1F HH2F HH3F HH4F HH5C HH6F HCDF HMWF

Reg. #: HOCANM14400215	aAa: 234165	DMS: 126,123
Data nascita: 12/05/2022	Kappa Caseina: BB	Beta Caseina: A1A2

WESTCOAST ASHBY DOCA
DAM

PRODUZIONE G Allev. G Figlie 82% Att. GPA 25*APR

Latte kg	Grasso kg	Grasso %	Proteina kg	Proteina %
158	**50**	**+0.36**	**23**	**+0.13**
Efficienza Alimentare **95**	Condizione Corporea **97**	Efficienza Metano **108**		

TRATTI GESTIONALI **Immunity 97**

Longevità	**101**	Immunità vitelli	**103**
Cellule somatiche	**100**	Facilità al parto	**95**
Fertilità delle figlie	**93**	Facilità al parto delle figlie	**99**
Punteggio Condizione Corporea	**94**	Velocità di mungitura	**99**
Resistenza alle Mastiti	**98**	Temperamento	**98**
Persistenza Lattazione	**99**	Resistenza Malattie Metaboliche	**102**

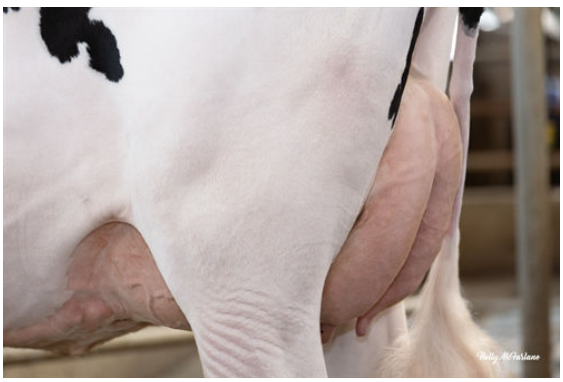

WESTCOAST ASHBY DOCA
DAM

MORFOLOGIA G Allev. G Figlie 79% Att. GPA 25*APR

Tipo	**15**	Forza Produttiva	**10**
Apparato Mammario	**11**	Groppa	**6**
Arti e piedi	**12**		

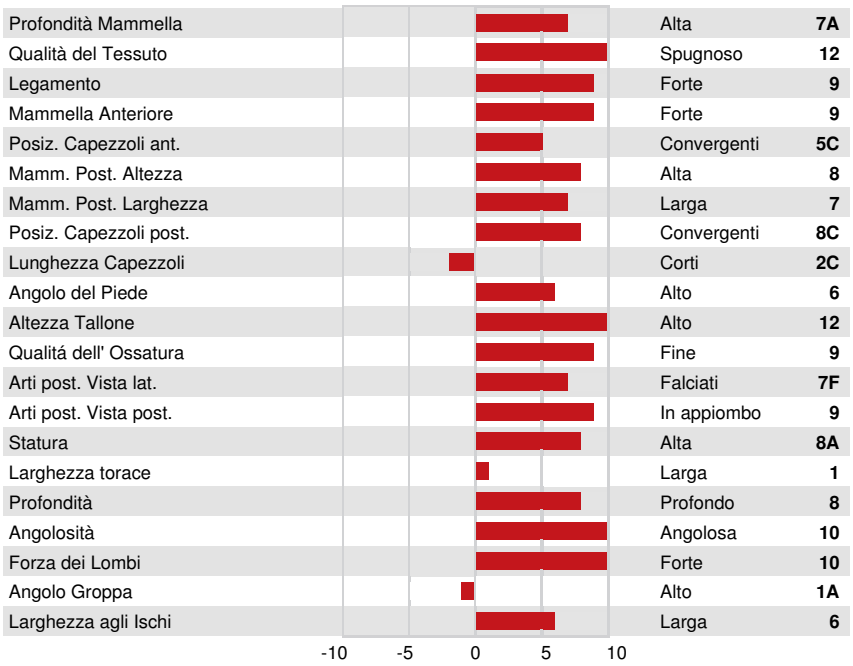

Profondità Mammella	Alta	**7A**
Qualità del Tessuto	Spugnoso	**12**
Legamento	Forte	**9**
Mammella Anteriore	Forte	**9**
Posiz. Capezzoli ant.	Convergenti	**5C**
Mamm. Post. Altezza	Alta	**8**
Mamm. Post. Larghezza	Larga	**7**
Posiz. Capezzoli post.	Convergenti	**8C**
Lunghezza Capezzoli	Corti	**2C**
Angolo del Piede	Alto	**6**
Altezza Tallone	Alto	**12**
Qualitá dell' Ossatura	Fine	**9**
Arti post. Vista lat.	Falciati	**7F**
Arti post. Vista post.	In appiombo	**9**
Statura	Alta	**8A**
Larghezza torace	Larga	**1**
Profondità	Profondo	**8**
Angolosità	Angolosa	**10**
Forza dei Lombi	Forte	**10**
Angolo Groppa	Alto	**1A**
Larghezza agli Ischi	Larga	**6**

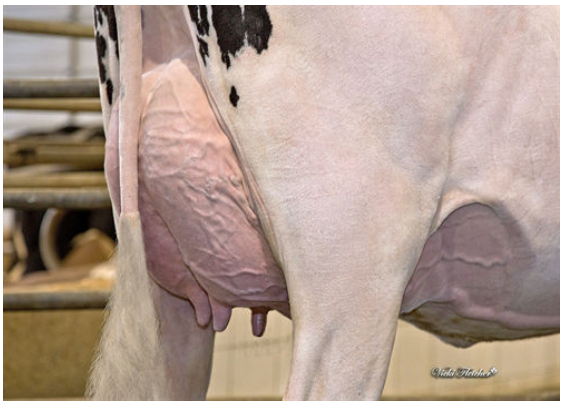

DICKLANDS KING DOC 3503
GRANDDAM