Tenpenny VIERRA TENPENNY

0200JE01222 COMPLETELY x LISTOWEL-P x AXIS

A2A2

PROGENESIS COMPLETELY
SHJ LISTOWEL MACKENZIE EX-90%-6YR-USA
HILLVIEW LISTOWEL-P
DP AXIS MCKENNA 1983 EX-90%-5YR-USA
SUGAR GROVE VALENTINO AXIS
DP LOUIE MYALEAN 853 EX-90%-4YR-USA

GMACE LPI +1365 PRO$ 1153 JH1F JNSF

Reg. #: JE840M3200644093	aAa: 423615	DMS: 126,246
Data nascita: 12/05/2018	Kappa Caseina: AB	Beta Caseina: A2A2

PRODUZIONE 64 Allev. 1968 Figlie 88% Att. GMACE 25*APR

Latte kg	Grasso kg	Grasso %	Proteina kg	Proteina %
1668	**35**	**-0.63**	**48**	**-0.24**

TENPENNY DAUGHTER GROUP

L TO R - PROGENESIS MARACHUTE, JX VIERRA NOI{5}, PROGENESIS DOROTHY, PROGENESIS MARYPOPPINS

TRATTI GESTIONALI **Immunity 94**

Longevità	**97**	Immunità vitelli	**103**
Cellule somatiche	**93**	Facilità al parto	**100**
Fertilità delle figlie	**103**	Facilità al parto delle figlie	**104**
Punteggio Condizione Corporea	**94**	Velocità di mungitura	**102**
Resistenza alle Mastiti	**94**	Temperamento	**102**
Persistenza Lattazione	**101**	Resistenza Malattie Metaboliche	**101**

MORFOLOGIA 41 Allev. 1040 Figlie 79% Att. GMACE 25*APR

Tipo	**-7**	Forza Produttiva	**0**
Apparato Mammario	**-6**	Groppa	**-6**
Arti e piedi	**-11**		

PROGENESIS MARAHUTE

DAUGHTER

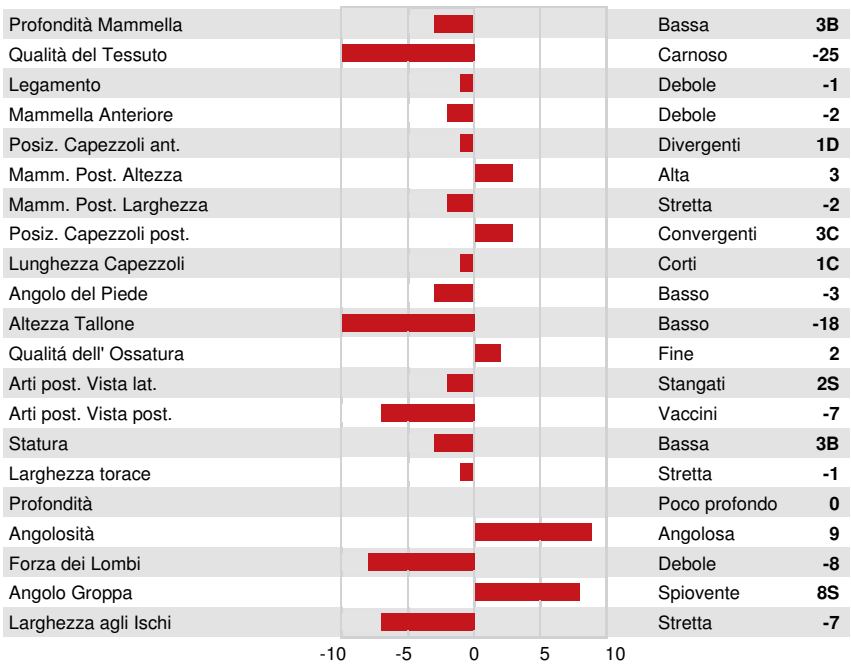

Profondità Mammella	Bassa	**3B**
Qualità del Tessuto	Carnoso	**-25**
Legamento	Debole	**-1**
Mammella Anteriore	Debole	**-2**
Posiz. Capezzoli ant.	Divergenti	**1D**
Mamm. Post. Altezza	Alta	**3**
Mamm. Post. Larghezza	Stretta	**-2**
Posiz. Capezzoli post.	Convergenti	**3C**
Lunghezza Capezzoli	Corti	**1C**
Angolo del Piede	Basso	**-3**
Altezza Tallone	Basso	**-18**
Qualitá dell' Ossatura	Fine	**2**
Arti post. Vista lat.	Stangati	**2S**
Arti post. Vista post.	Vaccini	**-7**
Statura	Bassa	**3B**
Larghezza torace	Stretta	**-1**
Profondità	Poco profondo	**0**
Angolosità	Angolosa	**9**
Forza dei Lombi	Debole	**-8**
Angolo Groppa	Spiovente	**8S**
Larghezza agli Ischi	Stretta	**-7**

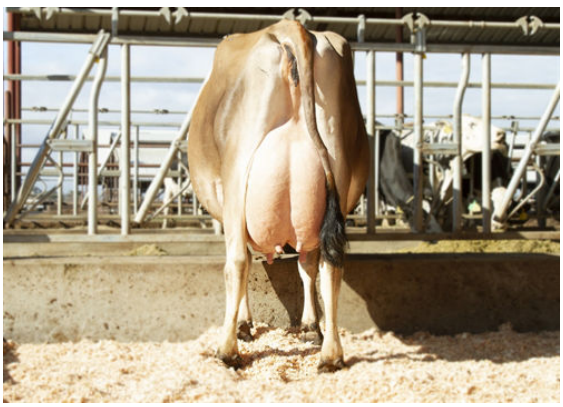

SHJ LISTOWEL MACKENZIE

DAM