JX Caesar{5} JX AHLEM CAESAR {5}

0200JE01352 VJ GISLEV x GOT MAID x JX MARLO {2}

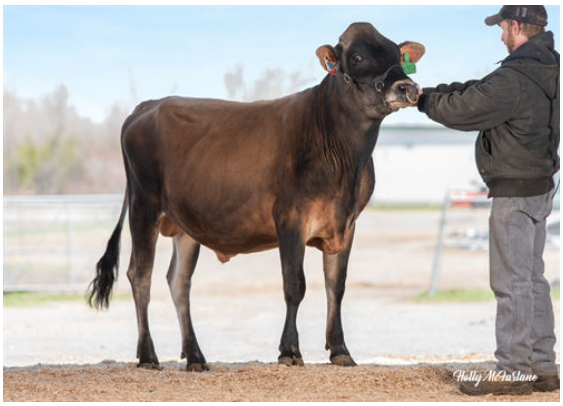

IMMUNITY+ GENOMAX A2A2

ISDK VJ RAASTRUP HIHL GISLEV
JX AHLEM GOT MAID CAPRICE 53055 {4} VG-84%-3YR-USA
JX SUNSET CANYON GOT MAID {5}
JX AHLEM MARLO CAPRICE 48992 {3} VG-83%-2YR-USA
JX FARIA BROTHERS MARLO {2}
AHLEM LEXICON CAPRICE 44795 VG-85%-5YR-USA

GPA LPI +1940 PRO$ 2246 JH1F JNSF

Reg. #: JE840M3213753977	aAa: 342156	DMS: 561,135
Data nascita: 02/09/2021	Kappa Caseina: BB	Beta Caseina: A2A2

PRODUZIONE G Allev. G Figlie 64% Att. GPA 25*APR

Latte kg	Grasso kg	Grasso %	Proteina kg	Proteina %
959	**67**	**+0.20**	**57**	**+0.24**

TRATTI GESTIONALI **Immunity 110**

Longevità	**105**	Immunità vitelli	**108**
Cellule somatiche	**109**	Facilità al parto	**100**
Fertilità delle figlie	**105**	Facilità al parto delle figlie	**104**
Punteggio Condizione Corporea	**97**	Velocità di mungitura	**105**
Resistenza alle Mastiti	**107**	Temperamento	**103**
Persistenza Lattazione	**102**	Resistenza Malattie Metaboliche	**102**

MORFOLOGIA G Allev. G Figlie 53% Att. GPA 25*APR

Tipo	**-3**	Forza Produttiva	**-2**
Apparato Mammario	**-2**	Groppa	**-3**
Arti e piedi	**-3**		
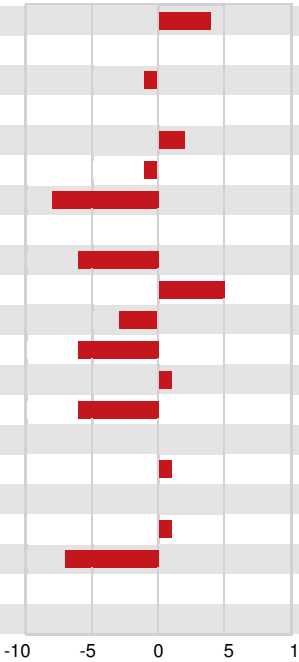
Profondità Mammella	Alta	**4A**
Qualità del Tessuto	Carnoso	**0**
Legamento	Debole	**-1**
Mammella Anteriore	Debole	**0**
Posiz. Capezzoli ant.	Convergenti	**2C**
Mamm. Post. Altezza	Bassa	**-1**
Mamm. Post. Larghezza	Stretta	**-8**
Posiz. Capezzoli post.	Divergenti	**0**
Lunghezza Capezzoli	Corti	**6C**
Angolo del Piede	Alto	**5**
Altezza Tallone	Basso	**-3**
Qualitá dell' Ossatura	Grosso	**-6**
Arti post. Vista lat.	Falciati	**1F**
Arti post. Vista post.	Vaccini	**-6**
Statura	Bassa	**0**
Larghezza torace	Larga	**1**
Profondità	Poco profondo	**0**
Angolosità	Angolosa	**1**
Forza dei Lombi	Debole	**-7**
Angolo Groppa	Alto	**0**
Larghezza agli Ischi	Stretta	**0**