Bowman DE-SU BOWMAN

0200HO00546 BAXTER x O MAN x BW MARSHALL

A2A2

EMERALD-ACR-SA T-BAXTER
DE-SU OMAN 6121 VG-86-2YR-USA GMD DOM 7*
O-BEE MANFRED JUSTICE
DE-SU BW MARSHAL GEORGIA EX-90-2E-USA GMD DOM
MARA-THON BW MARSHALL
DE-SU PATRON GOLD EX-90-2E-USA GMD DOM

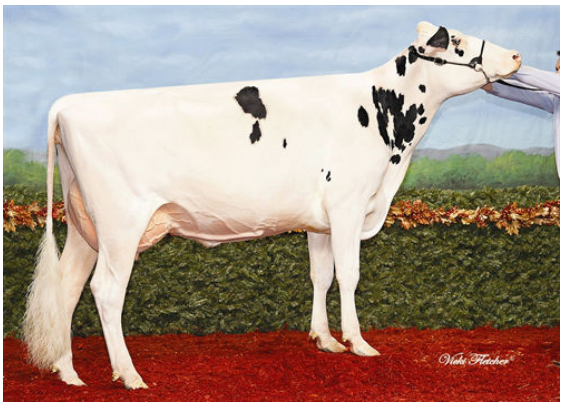

LEMAVIE BOWMAN KATRINA

HILLTOP BOWMAN 9422

HILLTOP-LLC BOWMAN 4584

GTPI 1934

GP-CAN EXTRA B/R TL XIF TY TV — HH1F HH2F HH3F HH4F HH5F HH6F HCDF HMWF

Reg. #: HOUSAM64700361	aAa: 435126	DMS: 345,234
Data nascita: 02/27/2008	Kappa Caseina: AA	Beta Caseina: A2A2

PRODUZIONE 2098 Allev. 9250 Figlie 99% Att. MACE-G / 04-25

Latte lbs	Grasso lbs	Grasso %	Proteina lbs	Proteina %
-618	**-9**	**+0.06**	**-32**	**-0.05**
NM$ **-550**	CM$ **-572**	FM$ **-501**	GM$ **-587**	DWP$
Efficienza Alimentare **-122**	RFI **109**	Risparmio Sostanza Secca **-392**	Efficienza Metano **86**	

EVM Figlie in Canada Latte **25,499 lbs** Grasso **978 lbs** Proteina **798 lbs**

TRATTI GESTIONALI — **Immunity 86**

Vita produttiva	**-5.1**	Immunità vitelli	**88**
Cellule somatiche	**3.13**	Tasso Concepimento Vacche	**-4.3**
Fertilità Figlie	**-2.7**	Tasso Concepimento Manze	**-1.0**
Ind. Sopravvivenza	**-1.9**	Facilità al parto	**2.8%** 99% Att.
Ind. Sopravvivenza Manze	**-0.1**	Facilità al parto delle figlie	**2.4%** 98% Att.
Indice Fertilità	**-3.0**	Vitalità vitelli	**5.9%**
		Vitalità figli delle figlie	**6.0%**

MORFOLOGIA 1390 Allev. 3679 Figlie 97% Att. MACE / 04-25

PTA Tipo	**-0.11**	Struttura	**1.73**
Mammella	**-0.02**	Caratteri da Latte	**0.28**
Arti e Piedi	**-1.41**		

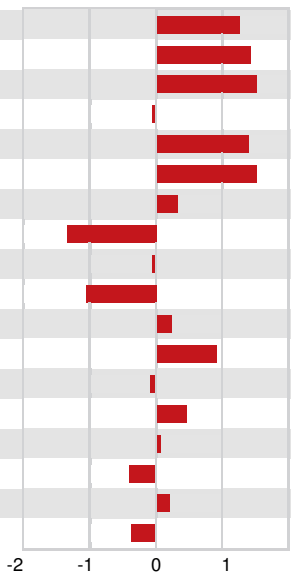

Statura	Alta	**+1.28**
Forza-Vigore	Forte	**+1.44**
Profondità	Profondo	**+1.53**
Caratteri da Latte	Cost. Chiuso	**-0.04**
Angolo Groppa	Spiovente	**+1.39**
Groppa larghezza	Larga	**+1.54**
Arti post. Vista lat.	Falciati	**+0.33**
Arti post. Vista post.	Vaccini	**-1.32**
Angolo del Piede	Basso	**-0.03**
Mobilità	Non desiderabile	**-1.01**
Mammella Anteriore	Forte	**+0.23**
Mamm. Post. Altezza	Alta	**+0.92**
Mamm. Post. Larghezza	Stretta	**-0.08**
Legamento	Forte	**+0.45**
Profondità Mammella	Alta	**+0.06**
Posiz. Capezzoli ant.	Divergenti	**-0.41**
Capezzoli lunghezza	Lunghi	**+0.19**
Posiz. Capezzoli post.	Divergenti	**-0.37**