Tribune ROCKYMOUNTAIN TRIBUNE

0200HO02937 EPIC x SUPER x BAXTER

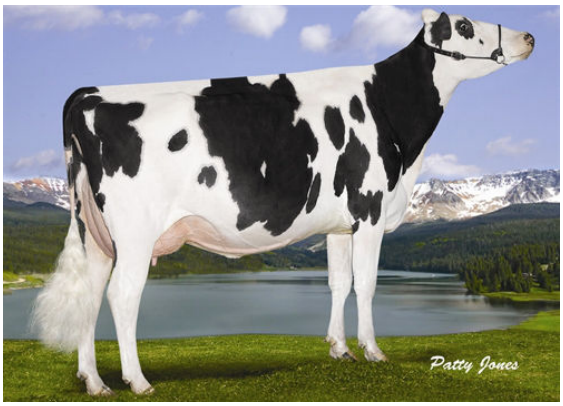

ROCKYMOUNTAIN SUPER LEITA
Dam

GENERVATIONS EPIC
ROCKYMOUNTAIN SUPER LEITA EX-90-4E-CAN 18*
CHARLESDALE SUPERSTITION
FLEURY GEN BAXTER LISA EX-92-3E-CAN 12*
EMERALD-ACR-SA T-BAXTER
CALBRETT SHOTTLE LISAMAREE EX-91-6YR-CAN 30*

GTPI 2246

TL TY TV — HH1F HH2F HH3F HH4F HH5F HH6F HCDF HMWF

Reg. #: HOCANM11445826	aAa: 315426	DMS: 345,135
Data nascita: 06/17/2012	Kappa Caseina: BB	Beta Caseina: A2B

PRODUZIONE 718 Allev. 2274 Figlie 96% Att. MACE-G / 04-25

Latte lbs	Grasso lbs	Grasso %	Proteina lbs	Proteina %
202	**-53**	**-0.23**	**-11**	**-0.07**
NM$ **-254**	CM$ **-274**	FM$ **-204**	GM$ **-306**	DWP$
Efficienza Alimentare **-152**	RFI **-10**	Risparmio Sostanza Secca **-256**	Efficienza Metano **106**	

EVM Figlie in Canada Latte **25,600 lbs** Grasso **940 lbs** Proteina **798 lbs**

TRATTI GESTIONALI — **Immunity 95**

Vita produttiva	**2.6**	Immunità vitelli	**94**
Cellule somatiche	**2.80**	Tasso Concepimento Vacche	**0.6**
Fertilità Figlie	**1.4**	Tasso Concepimento Manze	**-1.0**
Ind. Sopravvivenza	**2.5**	Facilità al parto	**2.3%** 94% Att.
Ind. Sopravvivenza Manze	**0.5**	Facilità al parto delle figlie	**2.8%** 88% Att.
Indice Fertilità	**0.4**	Vitalità vitelli	**6.5%**
		Vitalità figli delle figlie	**6.3%**

MORFOLOGIA 337 Allev. 689 Figlie 94% Att. MACE / 04-25

PTA Tipo	**0.24**	Struttura	**1.63**
Mammella	**-0.18**	Caratteri da Latte	**-1.12**
Arti e Piedi	**0.88**		

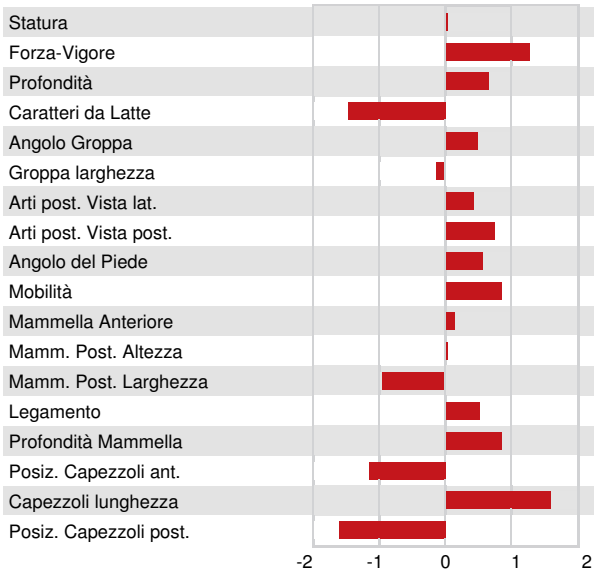

Statura	Alta	**+0.02**
Forza-Vigore	Forte	**+1.27**
Profondità	Profondo	**+0.66**
Caratteri da Latte	Cost. Chiuso	**-1.46**
Angolo Groppa	Spiovente	**+0.50**
Groppa larghezza	Stretta	**-0.15**
Arti post. Vista lat.	Falciati	**+0.44**
Arti post. Vista post.	In appiombo	**+0.77**
Angolo del Piede	Alto	**+0.57**
Mobilità	Desiderabile	**+0.86**
Mammella Anteriore	Forte	**+0.14**
Mamm. Post. Altezza	Alta	**+0.04**
Mamm. Post. Larghezza	Stretta	**-0.96**
Legamento	Forte	**+0.55**
Profondità Mammella	Alta	**+0.87**
Posiz. Capezzoli ant.	Divergenti	**-1.15**
Capezzoli lunghezza	Lunghi	**+1.61**
Posiz. Capezzoli post.	Divergenti	**-1.60**