Direction GREGORI ONE DIRECTION

0200HO03975 EPIC x GARRETT x BOLTON

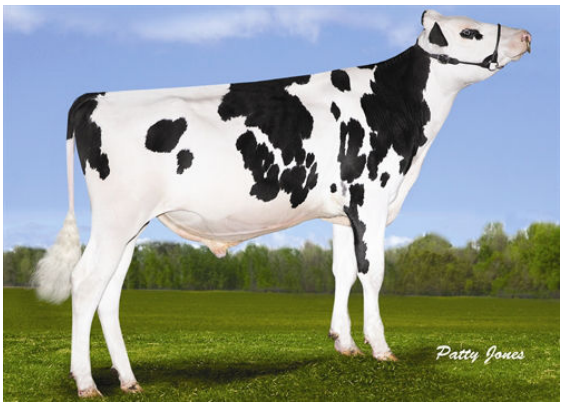

A2A2

GENERVATIONS EPIC
GREGORI GARRETT ROSITY VG-87-3YR-CAN 7*
SCHILLVIEW GARRETT
GREGORI BOLTON ROSITI EX-90-2E-CAN 2*
SANDY-VALLEY BOLTON
GEN-I-BEQ STORMATIC ROSA VG-87-6YR-CAN 9*

CLERINDA ONE DIRECTION TUNESIE

SGD ONE DIRECTION 18076

BLASER DIRECTION 5381

GTPI 2351

VG-CAN TD TR TL TY TV — HH1F HH2F HH3F HH4F HH5F HH6F HCDF HMWF

Reg. #: HOCANM107288785	aAa: 243156	DMS: 246,456
Data nascita: 09/24/2012	Kappa Caseina: BB	Beta Caseina: A2A2

PRODUZIONE — 907 Allev. 2300 Figlie 99% Att. — MACE-G / 04-25

Latte lbs	Grasso lbs	Grasso %	Proteina lbs	Proteina %
427	**-14**	**-0.12**	**-8**	**-0.08**
NM$ **-191**	CM$ **-221**	FM$ **-121**	GM$ **-205**	DWP$ **-328**
Efficienza Alimentare **-90**	RFI **241**	Risparmio Sostanza Secca **-376**	Efficienza Metano **97**	

EVM Figlie in Canada Latte **27,131 lbs** Grasso **1,025 lbs** Proteina **845 lbs**

TRATTI GESTIONALI — Immunity 85

Vita produttiva	**-0.1**	Immunità vitelli	**89**
Cellule somatiche	**3.02**	Tasso Concepimento Vacche	**0.6**
Fertilità Figlie	**1.4**	Tasso Concepimento Manze	**0.5**
Ind. Sopravvivenza	**1.2**	Facilità al parto	**2.6%** 97% Att.
Ind. Sopravvivenza Manze	**0.4**	Facilità al parto delle figlie	**3.1%** 94% Att.
Indice Fertilità	**1.1**	Vitalità vitelli	**6.1%**
		Vitalità figli delle figlie	**5.5%**

MORFOLOGIA — 703 Allev. 1315 Figlie 95% Att. — MACE / 04-25

PTA Tipo	**0.01**	Struttura	**0.83**
Mammella	**-0.08**	Caratteri da Latte	**-0.66**
Arti e Piedi	**0.36**		
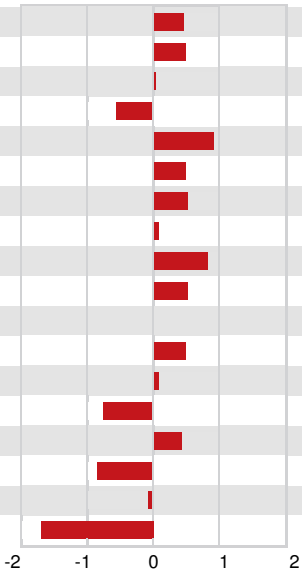
Statura	Alta	**+0.48**
Forza-Vigore	Forte	**+0.51**
Profondità	Profondo	**+0.01**
Caratteri da Latte	Cost. Chiuso	**-0.56**
Angolo Groppa	Spiovente	**+0.94**
Groppa larghezza	Larga	**+0.50**
Arti post. Vista lat.	Falciati	**+0.55**
Arti post. Vista post.	In appiombo	**+0.05**
Angolo del Piede	Alto	**+0.82**
Mobilità	Desiderabile	**+0.53**
Mammella Anteriore	Debole	**0.00**
Mamm. Post. Altezza	Alta	**+0.49**
Mamm. Post. Larghezza	Larga	**+0.05**
Legamento	Debole	**-0.76**
Profondità Mammella	Alta	**+0.44**
Posiz. Capezzoli ant.	Divergenti	**-0.87**
Capezzoli lunghezza	Corti	**-0.08**
Posiz. Capezzoli post.	Divergenti	**-1.69**