Chivas-PP COL CHIVAS PP

0200HO07925 HOLOGRAM-P x POWERBALL-P x HEADLINER

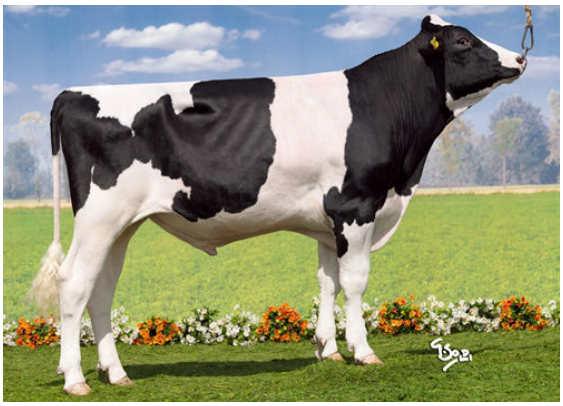

POLLED

BOMAZ HOLOGRAM-P
COL CANDYGOLD VG-86-4YR-DEU
VIEW-HOME POWERBALL-P
COL CARMEN 730 VG-86-DEU
SEAGULL-BAY HEADLINER
DROUNER AJDH COSMO VG-87-DEU

LARCREST OSIDE CHAMPAGNE-TW
FIFTH DAM

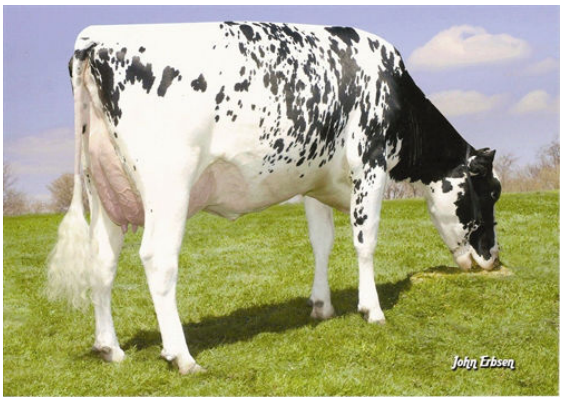

LARCREST COSMOPOLITAN
FOURTH DAM

GTPI 2548

TD TR TL TY MWC TV 99%-I HH1F HH2F HH3F HH4F HH5F HH6F HCDF HMWC

Reg. #: HODEUM539782047	aAa: 432516	DMS:
Data nascita: 02/03/2017	Kappa Caseina: AE	Beta Caseina: A1A2

PRODUZIONE

61 Allev. 216 Figlie 92% Att. MACE-G / 04-25

Latte lbs	Grasso lbs	Grasso %	Proteina lbs	Proteina %
-495	**11**	**+0.12**	**2**	**+0.07**
NM$ **-53**	CM$ **-26**	FM$ **-113**	GM$ **-18**	DWP$ **-122**
Efficienza Alimentare **-20**	RFI **207**	Risparmio Sostanza Secca **-345**	Efficienza Metano	

TRATTI GESTIONALI

Immunity 95

Vita produttiva	**-0.3**	Immunità vitelli	**97**
Cellule somatiche	**2.87**	Tasso Concepimento Vacche	**2.7**
Fertilità Figlie	**1.8**	Tasso Concepimento Manze	**3.3**
Ind. Sopravvivenza	**-1.6**	Facilità al parto	**2.6%** 76% Att.
Ind. Sopravvivenza Manze	**0.2**	Facilità al parto delle figlie	**2.1%** 74% Att.
Indice Fertilità	**2.0**	Vitalità vitelli	**6.7%**
		Vitalità figli delle figlie	**4.7%**

MORFOLOGIA

31 Allev. 107 Figlie 85% Att. MACE / 04-25

PTA Tipo	**0.19**	Struttura	**0.84**
Mammella	**0.14**	Caratteri da Latte	**-0.76**
Arti e Piedi	**-0.81**		

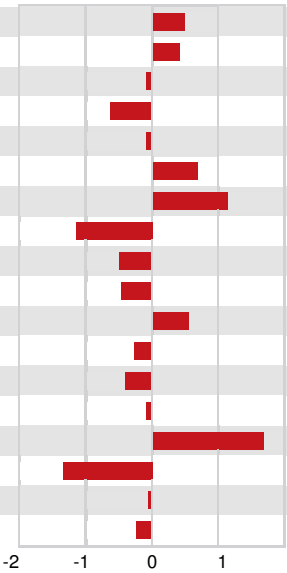

Statura	Alta	**+0.50**
Forza-Vigore	Forte	**+0.44**
Profondità	Poco profondo	**-0.05**
Caratteri da Latte	Cost. Chiuso	**-0.63**
Angolo Groppa	Alto	**-0.05**
Groppa larghezza	Larga	**+0.70**
Arti post. Vista lat.	Falciati	**+1.12**
Arti post. Vista post.	Vaccini	**-1.12**
Angolo del Piede	Basso	**-0.51**
Mobilità	Non desiderabile	**-0.48**
Mammella Anteriore	Forte	**+0.56**
Mamm. Post. Altezza	Bassa	**-0.27**
Mamm. Post. Larghezza	Stretta	**-0.41**
Legamento	Debole	**-0.06**
Profondità Mammella	Alta	**+1.71**
Posiz. Capezzoli ant.	Divergenti	**-1.34**
Capezzoli lunghezza	Corti	**-0.02**
Posiz. Capezzoli post.	Divergenti	**-0.22**