Copious SANDY-VALLEY COPIOUS

0200HO10573 BOMBERO x MORGAN x ROBUST

RICHMOND-FD EL BOMBERO
SANDY-VALLEY MORGAN CALVARY VG-88-3YR-USA
S-S-I BOOKEM MORGAN
LARCREST CALIA VG-86-2YR-USA
ROYLANE SOCRA ROBUST
LARCREST COMETS VG-87-5YR-USA 9*

SANDY-VALLEY MORGAN CALVARY
DAM

LARCREST COMET-ETS
THIRD DAM

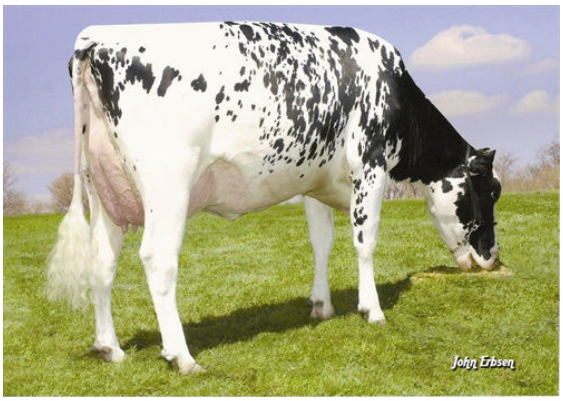

LARCREST COSMOPOLITAN
FOURTH DAM

GTPI 2509

TD TR TL XIF TY MWT TV 99%-I HH1F HH2F HH3F HH4F HH5F HH6F HCDF HMWF

Reg. #: HO840M3014562015	aAa: 234156	DMS: 234,123
Data nascita: 12/27/2014	Kappa Caseina: EE	Beta Caseina: A1A1

PRODUZIONE

1753 Allev. 10835 Figlie 99% Att. MACE-G / 04-25

Latte lbs	Grasso lbs	Grasso %	Proteina lbs	Proteina %
1266	**-10**	**-0.23**	**19**	**-0.08**
NM$ **-6**	CM$ **-35**	FM$ **62**	GM$ **-10**	DWP$ **117**
Efficienza Alimentare **-7**	RFI **110**	Risparmio Sostanza Secca **-145**	Efficienza Metano **93**	

EVM Figlie in Canada Latte **27,779 lbs** Grasso **1,031 lbs** Proteina **880 lbs**

TRATTI GESTIONALI

Immunity 98

Vita produttiva	**0.3**	Immunità vitelli	**91**
Cellule somatiche	**3.14**	Tasso Concepimento Vacche	**0.1**
Fertilità Figlie	**0.3**	Tasso Concepimento Manze	**0.5**
Ind. Sopravvivenza	**-0.6**	Facilità al parto	**2.1%** 98% Att.
Ind. Sopravvivenza Manze	**-0.6**	Facilità al parto delle figlie	**1.9%** 91% Att.
Indice Fertilità	**0.0**	Vitalità vitelli	**7.3%**
		Vitalità figli delle figlie	**4.9%**

MORFOLOGIA

1343 Allev. 6233 Figlie 95% Att. MACE / 04-25

PTA Tipo	**0.58**	Struttura	**0.22**
Mammella	**0.12**	Caratteri da Latte	**0.70**
Arti e Piedi	**-0.10**		

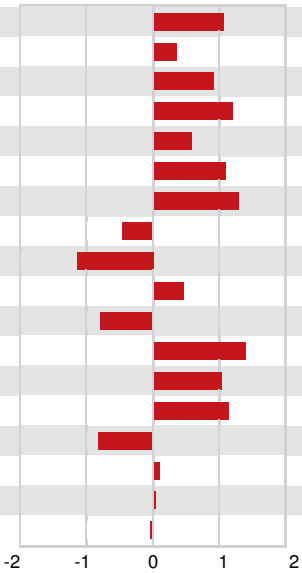

Statura	Alta	**+1.08**
Forza-Vigore	Forte	**+0.37**
Profondità	Profondo	**+0.94**
Caratteri da Latte	Cost. Aperto	**+1.19**
Angolo Groppa	Spiovente	**+0.61**
Groppa larghezza	Larga	**+1.10**
Arti post. Vista lat.	Falciati	**+1.31**
Arti post. Vista post.	Vaccini	**-0.48**
Angolo del Piede	Basso	**-1.13**
Mobilità	Desiderabile	**+0.45**
Mammella Anteriore	Debole	**-0.80**
Mamm. Post. Altezza	Alta	**+1.39**
Mamm. Post. Larghezza	Larga	**+1.03**
Legamento	Forte	**+1.13**
Profondità Mammella	Bassa	**-0.82**
Posiz. Capezzoli ant.	Convergenti	**+0.10**
Capezzoli lunghezza	Lunghi	**+0.03**
Posiz. Capezzoli post.	Divergenti	**-0.02**