Charles-P ENDCO CHARLES

0200HO10649 POWERBALL-P x OAK x ROBUST

CALVING EASE POLLED A2A2

VIEW-HOME POWERBALL-P
PEAK CHARM VG-85-2YR-USA
PINE-TREE OAK
LARCREST MS CHANDA VG-85-2YR-USA 3*
ROYLANE SOCRA ROBUST
LARCREST CHENOAS VG-87-4YR-USA 1*

LARCREST CRIMSON
FOURTH DAM

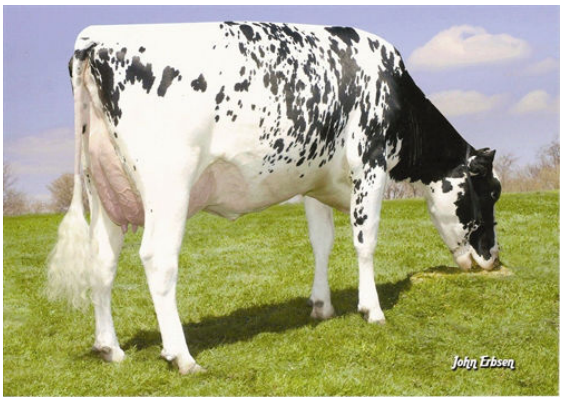

LARCREST COSMOPOLITAN
FIFTH DAM

GTPI 2412

TD TR TL TY TV 99%-I HH1F HH2F HH3F HH4F HH5F HH6F HCDF HMWF

Reg. #: HO840M3129016274	aAa: 243615	DMS: 234
Data nascita: 05/01/2015	Kappa Caseina: AA	Beta Caseina: A2A2

PRODUZIONE

171 Allev. 854 Figlie 98% Att. MACE-G / 04-25

Latte lbs	Grasso lbs	Grasso %	Proteina lbs	Proteina %
1234	**-15**	**-0.24**	**29**	**-0.04**
NM$ **-15**	CM$ **-30**	FM$ **17**	GM$ **17**	DWP$ **-410**
Efficienza Alimentare **9**	RFI **107**	Risparmio Sostanza Secca **-82**	Efficienza Metano **101**	

EVM Figlie in Canada Latte **25,618 lbs** Grasso **962 lbs** Proteina **823 lbs**

TRATTI GESTIONALI

Immunity 91

Vita produttiva	**-0.9**	Immunità vitelli	**95**
Cellule somatiche	**3.18**	Tasso Concepimento Vacche	**1.1**
Fertilità Figlie	**1.1**	Tasso Concepimento Manze	**1.3**
Ind. Sopravvivenza	**-1.6**	Facilità al parto	**1.5%** 92% Att.
Ind. Sopravvivenza Manze	**1.1**	Facilità al parto delle figlie	**1.4%** 77% Att.
Indice Fertilità	**1.2**	Vitalità vitelli	**6.5%**
		Vitalità figli delle figlie	**4.4%**

MORFOLOGIA

96 Allev. 320 Figlie 93% Att. MACE / 04-25

PTA Tipo	**-0.54**	Struttura	**-0.15**
Mammella	**-0.83**	Caratteri da Latte	**-0.57**
Arti e Piedi	**-1.23**		

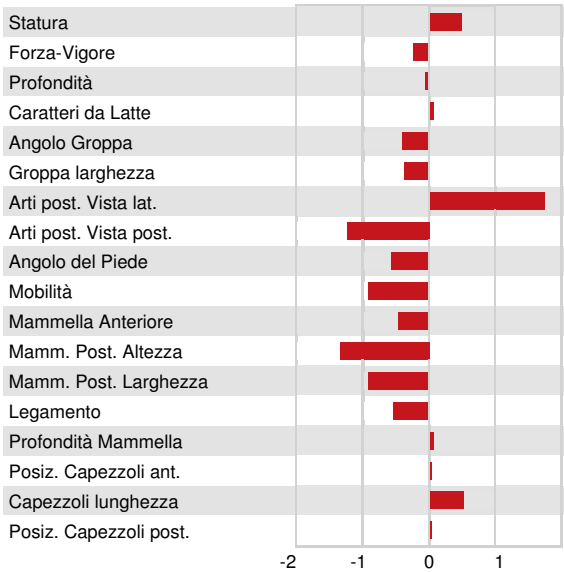

Statura	Alta	**+0.50**
Forza-Vigore	Debole	**-0.23**
Profondità	Poco profondo	**-0.03**
Caratteri da Latte	Cost. Aperto	**+0.06**
Angolo Groppa	Alto	**-0.39**
Groppa larghezza	Stretta	**-0.38**
Arti post. Vista lat.	Falciati	**+1.76**
Arti post. Vista post.	Vaccini	**-1.23**
Angolo del Piede	Basso	**-0.57**
Mobilità	Non desiderabile	**-0.92**
Mammella Anteriore	Debole	**-0.45**
Mamm. Post. Altezza	Bassa	**-1.34**
Mamm. Post. Larghezza	Stretta	**-0.93**
Legamento	Debole	**-0.54**
Profondità Mammella	Alta	**+0.08**
Posiz. Capezzoli ant.	Convergenti	**+0.02**
Capezzoli lunghezza	Lunghi	**+0.55**
Posiz. Capezzoli post.	Convergenti	**+0.01**