Malawi PROGENESIS MALAWI

0200HO10953 DUKE x MEGASIRE x STERLING

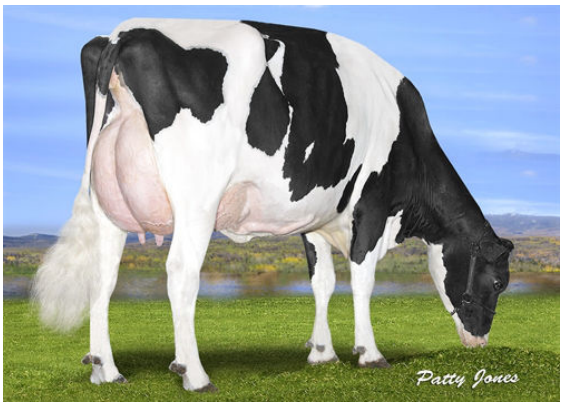

KANDY-KREEK MEGASIRE MONICA
DAM

A2A2

S-S-I MONTROSS DUKE
KANDY-KREEK MEGASIRE MONICA EX-91-4E-CAN 2*
BUTZ-HILL MEGASIRE
ST-M STERLING MINDY EX-90-4YR-USA
SANDY-VALLEY STERLING
SAINTVILLE MEGAMAN MALLORY VG-86-2YR-USA

GTPI 2552

TD TR TL TY TV 99%-NA HH1F HH2F HH3F HH4F HH5F HH6F HCDF HMWF

Reg. #: HOCANM12609131	aAa: 342516	DMS: 456
Data nascita: 10/05/2016	Kappa Caseina: AB	Beta Caseina: A2A2

PRODUZIONE 111 Allev. 152 Figlie 91% Att. MACE-G / 04-25

Latte lbs **611**	Grasso lbs **12**	Grasso % **-0.05**	Proteina lbs **22**	Proteina % **+0.01**
NM$ **-96**	CM$ **-90**	FM$ **-109**	GM$ **-160**	DWP$ **-379**
Efficienza Alimentare **12**	RFI **131**	Risparmio Sostanza Secca **-363**	Efficienza Metano **94**	

TRATTI GESTIONALI **Immunity 95**

Vita produttiva	**-1.1**	Immunità vitelli	**98**
Cellule somatiche	**2.97**	Tasso Concepimento Vacche	**-2.9**
Fertilità Figlie	**-2.8**	Tasso Concepimento Manze	**-1.0**
Ind. Sopravvivenza	**-2.8**	Facilità al parto	**2.4%** 80% Att.
Ind. Sopravvivenza Manze	**-0.1**	Facilità al parto delle figlie	**3.1%** 79% Att.
Indice Fertilità	**-2.6**	Vitalità vitelli	**5.7%**
		Vitalità figli delle figlie	**7.3%**

MORFOLOGIA 87 Allev. 132 Figlie 84% Att. MACE / 04-25

PTA Tipo	**1.56**	Struttura	**1.42**
Mammella	**1.10**	Caratteri da Latte	**1.47**
Arti e Piedi	**0.32**		

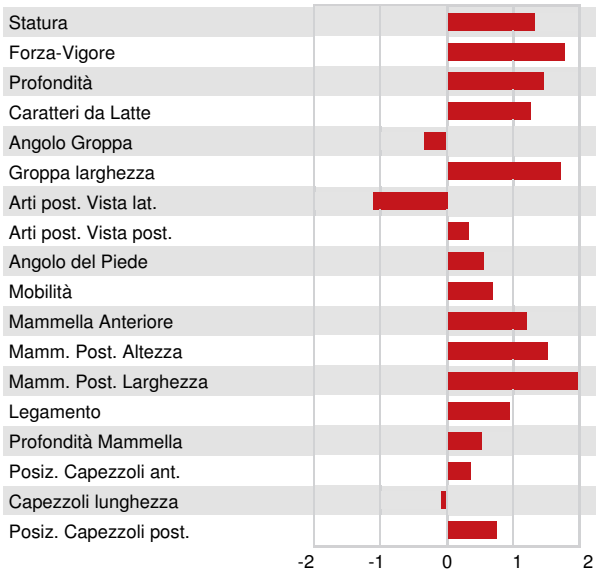

Statura	Alta	**+1.34**
Forza-Vigore	Forte	**+1.81**
Profondità	Profondo	**+1.45**
Caratteri da Latte	Cost. Aperto	**+1.28**
Angolo Groppa	Alto	**-0.33**
Groppa larghezza	Larga	**+1.75**
Arti post. Vista lat.	Stangati	**-1.11**
Arti post. Vista post.	In appiombo	**+0.34**
Angolo del Piede	Alto	**+0.57**
Mobilità	Desiderabile	**+0.69**
Mammella Anteriore	Forte	**+1.20**
Mamm. Post. Altezza	Alta	**+1.55**
Mamm. Post. Larghezza	Larga	**+2.30**
Legamento	Forte	**+0.97**
Profondità Mammella	Alta	**+0.53**
Posiz. Capezzoli ant.	Convergenti	**+0.38**
Capezzoli lunghezza	Corti	**-0.06**
Posiz. Capezzoli post.	Convergenti	**+0.78**