Bigpicture PROGENESIS BIGPICTURE

0200HO11107 BANDARES x DENVER x SUPERSIRE

WA-DEL YODER BANDARES
PROGENESIS DENVER BETSY VG-88-3YR-CAN 5*
MR MOGUL DENVER 1426
PES009 SUPERSIRE BREANNE 3*
SEAGULL-BAY SUPERSIRE
MS LOOKOUT PESC BKM BRIA VG-85-2YR-CAN 5*

CLAYNOOK ZENA BIGPICTURE
DAUGHTER

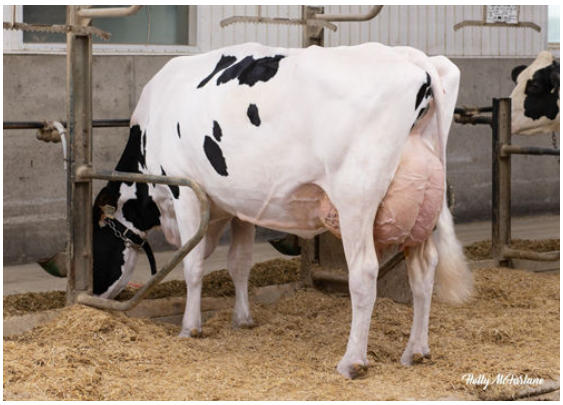

CLAYNOOK ZENA BIGPICTURE
DAUGHTER

CLAYNOOK ZENA BIGPICTURE
DAUGHTER

GTPI 2782

VG-CAN TD TR TL TY TV 99%-I HH1F HH2F HH3F HH4F HH5F HH6F HCDF HMWF

Reg. #: HOCANM12789766	aAa: 243165	DMS: 135,123
Data nascita: 05/30/2017	Kappa Caseina: BE	Beta Caseina: A1A2

PRODUZIONE

59 Allev. 98 Figlie 92% Att. MACE-G / 04-25

Latte lbs	Grasso lbs	Grasso %	Proteina lbs	Proteina %
78	**54**	**+0.19**	**16**	**+0.05**
NM$ **297**	CM$ **317**	FM$ **252**	GM$ **272**	DWP$ **23**
Efficienza Alimentare **123**	RFI **-40**	Risparmio Sostanza Secca **-42**	Efficienza Metano **97**	

EVM Figlie in Canada Latte **25,981 lbs** Grasso **1,092 lbs** Proteina **834 lbs**

TRATTI GESTIONALI

Immunity 92

Vita produttiva	**-0.6**	Immunità vitelli	**96**	
Cellule somatiche	**3.00**	Tasso Concepimento Vacche	**-1.8**	
Fertilità Figlie	**-2.2**	Tasso Concepimento Manze	**0.1**	
Ind. Sopravvivenza	**0.0**	Facilità al parto	**2.6%**	81% Att.
Ind. Sopravvivenza Manze	**-0.3**	Facilità al parto delle figlie	**1.7%**	72% Att.
Indice Fertilità	**-1.9**	Vitalità vitelli	**5.8%**	
		Vitalità figli delle figlie	**3.8%**	

MORFOLOGIA

40 Allev. 63 Figlie 85% Att. MACE / 04-25

PTA Tipo	**0.94**	Struttura	**0.51**
Mammella	**1.26**	Caratteri da Latte	**-0.19**
Arti e Piedi	**-0.26**		

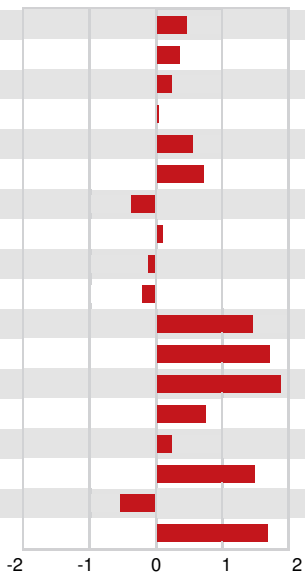

Statura	Alta	**+0.47**
Forza-Vigore	Forte	**+0.38**
Profondità	Profondo	**+0.23**
Caratteri da Latte	Cost. Aperto	**+0.03**
Angolo Groppa	Spiovente	**+0.58**
Groppa larghezza	Larga	**+0.74**
Arti post. Vista lat.	Stangati	**-0.38**
Arti post. Vista post.	In appiombo	**+0.11**
Angolo del Piede	Basso	**-0.09**
Mobilità	Non desiderabile	**-0.21**
Mammella Anteriore	Forte	**+1.48**
Mamm. Post. Altezza	Alta	**+1.75**
Mamm. Post. Larghezza	Larga	**+1.91**
Legamento	Forte	**+0.76**
Profondità Mammella	Alta	**+0.24**
Posiz. Capezzoli ant.	Convergenti	**+1.49**
Capezzoli lunghezza	Corti	**-0.54**
Posiz. Capezzoli post.	Convergenti	**+1.70**