Crushabull OH-RIVER-SYC CRUSHABULL

0200HO11127 CRUSH x MOGUL x MERIDIAN

SHOWTIME

MAVERICK-I CRUSH
OH-RIVER-SYC MOGAL BRYLAN VG-87-4YR-USA
MOUNTFIELD SSI DCY MOGUL
OH-RIVER-SYC MRDN BILLIE EX-91-4YR-USA
SULLY HART MERIDIAN
SANDY-VALLEY ATWD BARBIE EX-91-5YR-USA

PANDA PURE GOLD RED
DAUGHTER

HOWARD-VIEW CRSBUL DISCODANCER
DAUGHTER

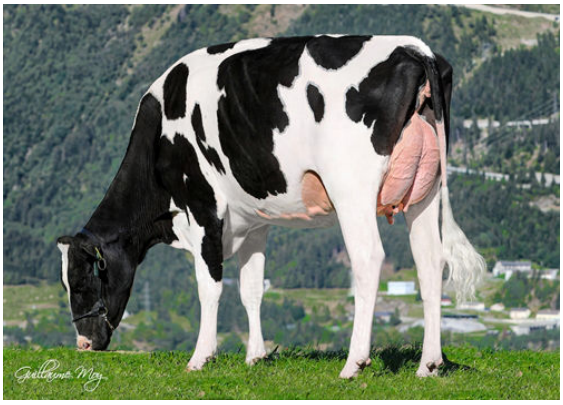

DG CRUSHABULL ATLANTIS
DAUGHTER

GTPI 2145

EX-92-CAN TD TR TL TY MWT TV 99%-I HH1F HH2F HH3F HH4F HH5C HH6F HCDF HMWF

Reg. #: HO840M3135145001	aAa: 324165	DMS: 126
Data nascita: 03/10/2017	Kappa Caseina: BE	Beta Caseina: A1A2

PRODUZIONE

3238 Allev. 9297 Figlie 99% Att. MACE-G / 04-25

Latte lbs **-255**	Grasso lbs **-62**	Grasso % **-0.20**	Proteina lbs **-21**	Proteina % **-0.05**
NM$ **-548**	CM$ **-567**	FM$ **-503**	GM$ **-532**	DWP$ **-664**
Efficienza Alimentare **-151**	RFI **17**	Risparmio Sostanza Secca **7**	Efficienza Metano **103**	

EVM Figlie in Canada Latte **25,775 lbs** Grasso **997 lbs** Proteina **826 lbs**

TRATTI GESTIONALI

Immunity 93

Vita produttiva	**-1.9**	Immunità vitelli	**104**
Cellule somatiche	**3.01**	Tasso Concepimento Vacche	**-0.9**
Fertilità Figlie	**-1.0**	Tasso Concepimento Manze	**1.6**
Ind. Sopravvivenza	**-5.6**	Facilità al parto	**3.2%** 98% Att.
Ind. Sopravvivenza Manze	**0.6**	Facilità al parto delle figlie	**2.8%** 95% Att.
Indice Fertilità	**-0.6**	Vitalità vitelli	**7.8%**
		Vitalità figli delle figlie	**7.2%**

MORFOLOGIA

2266 Allev. 6092 Figlie 99% Att. MACE / 04-25

PTA Tipo	**2.56**	Struttura	**-0.14**
Mammella	**1.81**	Caratteri da Latte	**1.44**
Arti e Piedi	**0.63**		

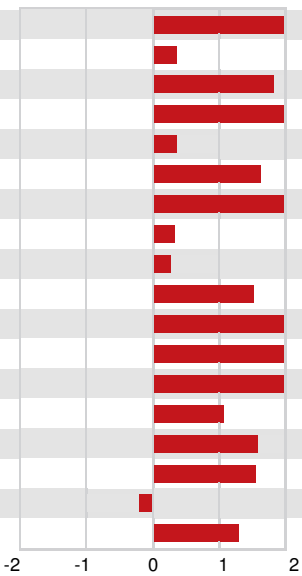

Statura	Alta	**+2.27**
Forza-Vigore	Forte	**+0.37**
Profondità	Profondo	**+1.83**
Caratteri da Latte	Cost. Aperto	**+2.88**
Angolo Groppa	Spiovente	**+0.37**
Groppa larghezza	Larga	**+1.62**
Arti post. Vista lat.	Falciati	**+2.94**
Arti post. Vista post.	In appiombo	**+0.33**
Angolo del Piede	Alto	**+0.27**
Mobilità	Desiderabile	**+1.52**
Mammella Anteriore	Forte	**+2.69**
Mamm. Post. Altezza	Alta	**+2.87**
Mamm. Post. Larghezza	Larga	**+2.22**
Legamento	Forte	**+1.05**
Profondità Mammella	Alta	**+1.60**
Posiz. Capezzoli ant.	Convergenti	**+1.56**
Capezzoli lunghezza	Corti	**-0.20**
Posiz. Capezzoli post.	Convergenti	**+1.29**