Eastbound

PROGENESIS EASTBOUND

0200HO11841 MARIUS x ACHIEVER x RUBICON

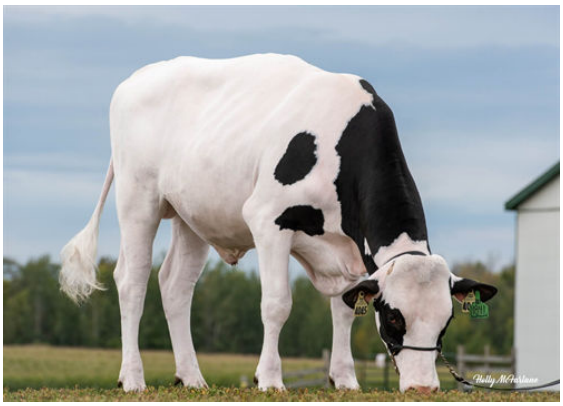

SWAMPY-HOLLOW HOPE

THIRD DAM

IMMUNITY+ ROBOTREADY

PROGENESIS MARIUS
RI-VAL-RE RAZZ ELECTRA VG-85-2YR-CAN 2*
ABS ACHIEVER
RI-VAL-RE HOPE RAZZ VG-85-2YR-USA
EDG RUBICON
SWAMPY-HOLLOW HOPE VG-87-5YR-USA 2*

GTPI 2737

TD TR TL TY MWT TV 99%-I HH1F HH2F HH3F HH4F HH5F HH6F HCDF HMWF

Reg. #: HOCANM13353754	aAa: 432165	DMS: 345,456
Data nascita: 04/15/2019	Kappa Caseina: BE	Beta Caseina: A1A1

PRODUZIONE

8 Allev. 429 Figlie 98% Att. CDCB-G / 04-25

Latte lbs	Grasso lbs	Grasso %	Proteina lbs	Proteina %
-16	**43**	**+0.17**	**8**	**+0.03**
NM$ **399**	CM$ **418**	FM$ **361**	GM$ **373**	DWP$ **353**
Efficienza Alimentare **104**	RFI **-22**	Risparmio Sostanza Secca **77**	Efficienza Metano **105**	

EVM Figlie in Canada Latte **27,172 lbs** Grasso **1,175 lbs** Proteina **905 lbs**

TRATTI GESTIONALI

Immunity 108

Vita produttiva	**1.9**	Immunità vitelli	**101**
Cellule somatiche	**2.69**	Tasso Concepimento Vacche	**0.1**
Fertilità Figlie	**-1.1**	Tasso Concepimento Manze	**-2.4**
Ind. Sopravvivenza	**2.4**	Facilità al parto	**1.3%** 76% Att.
Ind. Sopravvivenza Manze	**-1.3**	Facilità al parto delle figlie	**1.4%** 73% Att.
Indice Fertilità	**-1.1**	Vitalità vitelli	**6.0%**
		Vitalità figli delle figlie	**4.6%**

MORFOLOGIA

10 Allev. 63 Figlie 86% Att. HAUSA-G / 04-25

PTA Tipo	**-0.38**	Struttura	**-0.33**
Mammella	**0.21**	Caratteri da Latte	**-1.71**
Arti e Piedi	**-0.24**		

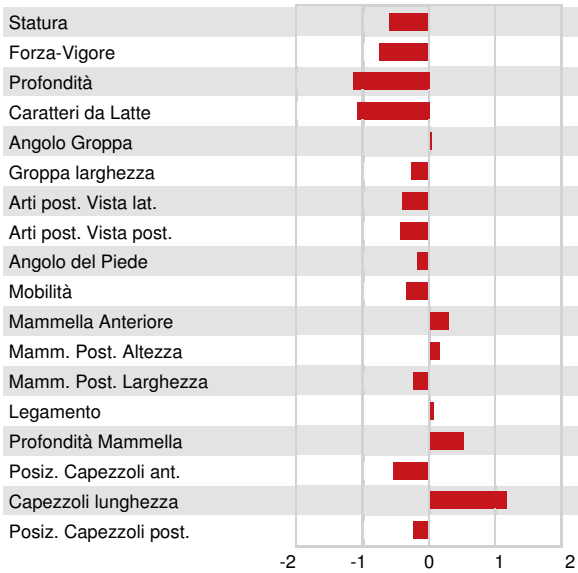

Statura		Bassa	**-0.60**
Forza-Vigore		Debole	**-0.78**
Profondità		Poco profondo	**-1.15**
Caratteri da Latte		Cost. Chiuso	**-1.07**
Angolo Groppa		Spiovente	**+0.01**
Groppa larghezza		Stretta	**-0.27**
Arti post. Vista lat.		Stangati	**-0.40**
Arti post. Vista post.		Vaccini	**-0.44**
Angolo del Piede		Basso	**-0.18**
Mobilità		Non desiderabile	**-0.32**
Mammella Anteriore		Forte	**+0.31**
Mamm. Post. Altezza		Alta	**+0.18**
Mamm. Post. Larghezza		Stretta	**-0.24**
Legamento		Forte	**+0.07**
Profondità Mammella		Alta	**+0.55**
Posiz. Capezzoli ant.		Divergenti	**-0.53**
Capezzoli lunghezza		Lunghi	**+1.17**
Posiz. Capezzoli post.		Divergenti	**-0.23**