Dopamine PEAK DOPAMINE

0200HO12133 FASTBALL x DYNASTY x JOSUPER

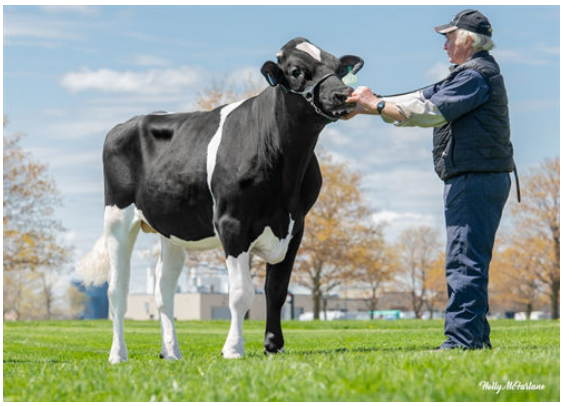

GENOMAX A2A2

BOMAZ FASTBALL
ELM-J DINALEE
MR RUBICON DYNASTY
C-HAVEN JOSUPER 2678 VG-87-4YR-USA
UECKER SUPERSIRE JOSUPER
EDG DAHLIA MOGUL 2178 VG-87-4YR-USA

LADYS-MANOR S DAHLIA
FOURTH DAM

LADYS-MANOR ALLANAS DORA
FIFTH DAM

GTPI 3001

TD TR TL TY MWT TV 99%-I HH1F HH2F HH3F HH4F HH5F HH6F HCDF HMWF

Reg. #: HO840M3215425253	aAa: 243165	DMS: 345,456
Data nascita: 02/27/2020	Kappa Caseina: AA	Beta Caseina: A2A2

PRODUZIONE

G Allev. G Figlie 85% Att. CDCB-G / 04-25

Latte lbs	Grasso lbs	Grasso %	Proteina lbs	Proteina %
1871	**64**	**-0.05**	**35**	**-0.09**
NM$ **785**	CM$ **760**	FM$ **850**	GM$ **753**	DWP$ **808**
Efficienza Alimentare **230**	RFI **-234**	Risparmio Sostanza Secca **416**	Efficienza Metano **99**	

TRATTI GESTIONALI

Immunity 103

Vita produttiva	**3.2**	Immunità vitelli	**104**
Cellule somatiche	**2.80**	Tasso Concepimento Vacche	**-1.2**
Fertilità Figlie	**-2.1**	Tasso Concepimento Manze	**1.4**
Ind. Sopravvivenza	**1.3**	Facilità al parto	**2.3%** 72% Att.
Ind. Sopravvivenza Manze	**0.3**	Facilità al parto delle figlie	**2.3%** 70% Att.
Indice Fertilità	**-1.0**	Vitalità vitelli	**5.2%**
		Vitalità figli delle figlie	**3.8%**

MORFOLOGIA

G Allev. G Figlie 81% Att. HAUSA-G / 04-25

PTA Tipo	**-0.07**	Struttura	**-1.12**
Mammella	**0.19**	Caratteri da Latte	**-0.81**
Arti e Piedi	**0.06**		

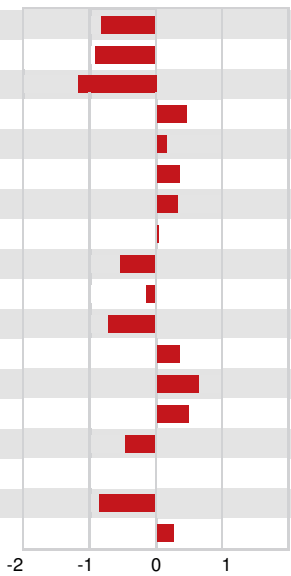

Statura	Bassa	**-0.82**
Forza-Vigore	Debole	**-0.95**
Profondità	Poco profondo	**-1.17**
Caratteri da Latte	Cost. Aperto	**+0.46**
Angolo Groppa	Spiovente	**+0.17**
Groppa larghezza	Larga	**+0.36**
Arti post. Vista lat.	Falciati	**+0.33**
Arti post. Vista post.	In appiombo	**+0.04**
Angolo del Piede	Basso	**-0.53**
Mobilità	Non desiderabile	**-0.12**
Mammella Anteriore	Debole	**-0.72**
Mamm. Post. Altezza	Alta	**+0.37**
Mamm. Post. Larghezza	Larga	**+0.65**
Legamento	Forte	**+0.49**
Profondità Mammella	Bassa	**-0.48**
Posiz. Capezzoli ant.	Divergenti	**0.00**
Capezzoli lunghezza	Corti	**-0.86**
Posiz. Capezzoli post.	Convergenti	**+0.25**