Overdo LADYS-MANOR OVERDO

0200HO12266 HIGHJUMP x GRANITE x MILLINGTON

FERTILITY FIRST CALVING EASE

AOT HIGHJUMP
LADYS-MANOR GRNT OOHM VG-85-3YR-USA DOM
PROGENESIS GRANITE
LADYS-MANOR MILTN OOMPA
DE-SU MILLINGTON 12074
LADYS-MANOR DORCY ODA EX-93-2E-USA DOM

LADYS-MANOR GRNT OOHM
DAM

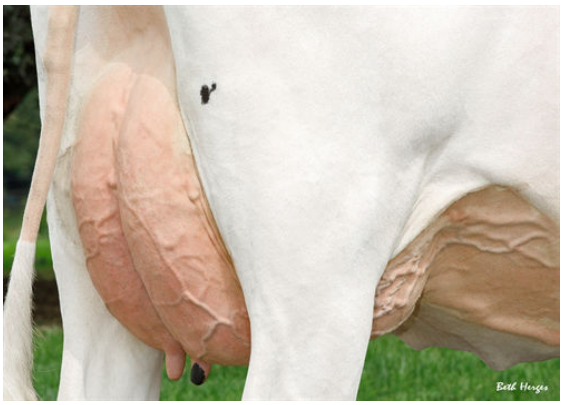

LADYS-MANOR GRNT OOHM
DAM

LADYS-MANOR GRNT OOHM
DAM

GTPI 2983

TD TR TL TY MWC TV 99%-I HH1F HH2F HH3F HH4F HH5F HH6F HCDF HMWC

Reg. #: HO840M3214324420	aAa: 342561	DMS: 135,561
Data nascita: 11/27/2020	Kappa Caseina: BB	Beta Caseina: A1A2

PRODUZIONE

46 Allev. 288 Figlie 97% Att. CDCB-G / 04-25

Latte lbs	Grasso lbs	Grasso %	Proteina lbs	Proteina %
-499	**60**	**+0.31**	**9**	**+0.10**
NM$ **558**	CM$ **598**	FM$ **469**	GM$ **555**	DWP$ **441**
Efficienza Alimentare **152**	RFI **31**	Risparmio Sostanza Secca **182**	Efficienza Metano **99**	

EVM Figlie in Canada Latte **26,261 lbs** Grasso **1,279 lbs** Proteina **923 lbs**

TRATTI GESTIONALI

Immunity 102

Vita produttiva	**2.6**	Immunità vitelli	**98**
Cellule somatiche	**2.71**	Tasso Concepimento Vacche	**-0.1**
Fertilità Figlie	**0.1**	Tasso Concepimento Manze	**0.7**
Ind. Sopravvivenza	**0.7**	Facilità al parto	**1.6%** 98% Att.
Ind. Sopravvivenza Manze	**0.0**	Facilità al parto delle figlie	**1.7%** 97% Att.
Indice Fertilità	**0.2**	Vitalità vitelli	**5.1%**
		Vitalità figli delle figlie	**3.4%**

MORFOLOGIA

30 Allev. 168 Figlie 95% Att. HAUSA-G / 04-25

PTA Tipo	**0.79**	Struttura	**-1.31**
Mammella	**1.31**	Caratteri da Latte	**0.28**
Arti e Piedi	**0.25**		

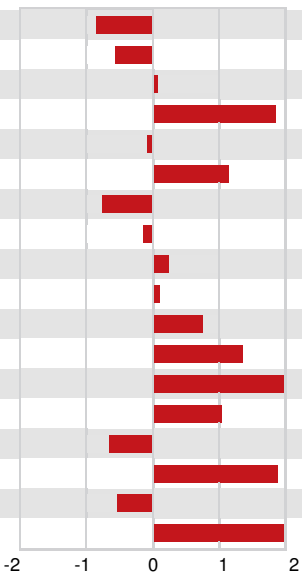

Statura	Bassa	**-0.88**
Forza-Vigore	Debole	**-0.58**
Profondità	Profondo	**+0.08**
Caratteri da Latte	Cost. Aperto	**+1.88**
Angolo Groppa	Alto	**-0.07**
Groppa larghezza	Larga	**+1.13**
Arti post. Vista lat.	Stangati	**-0.76**
Arti post. Vista post.	Vaccini	**-0.15**
Angolo del Piede	Alto	**+0.22**
Mobilità	Desiderabile	**+0.11**
Mammella Anteriore	Forte	**+0.78**
Mamm. Post. Altezza	Alta	**+1.38**
Mamm. Post. Larghezza	Larga	**+2.51**
Legamento	Forte	**+1.02**
Profondità Mammella	Bassa	**-0.66**
Posiz. Capezzoli ant.	Convergenti	**+1.91**
Capezzoli lunghezza	Corti	**-0.52**
Posiz. Capezzoli post.	Convergenti	**+2.24**