Miklos T-SPRUCE MIKLOS

0200HO12688 MAHOMES x LIONEL x SAMURI

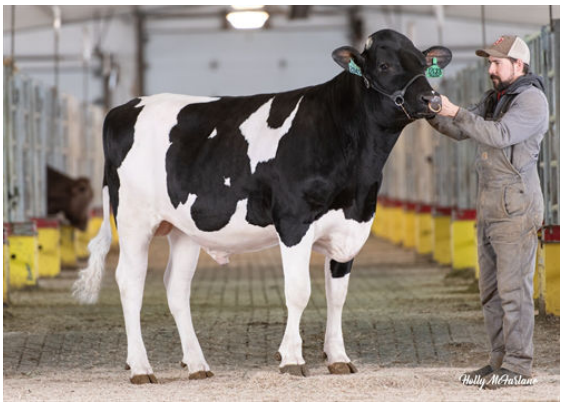

IMMUNITY+ GENOMAX CALVING EASE A2A2

PROGENESIS MAHOMES
T-SPRUCE LIONEL 13196 GP-83-3YR-USA DOM
MR T-SPRUCE FRAZZ LIONEL
T-SPRUCE SAMURI 6347
OCD SPRING SAMURI
MERCEDES TS 9539 GP-82-3YR-USA

GTPI 3004

TD TR TL TY MWT TV 99%-I HH1F HH2F HH3F HH4F HH5F HH6F HCDF HMWF

Reg. #: HO840M3234732030	aAa: 423561	DMS: 135,561
Data nascita: 11/19/2021	Kappa Caseina: BB	Beta Caseina: A2A2

PRODUZIONE

G Allev. G Figlie 82% Att. CDCB-G / 04-25

Latte lbs	Grasso lbs	Grasso %	Proteina lbs	Proteina %
193	**41**	**+0.12**	**24**	**+0.07**
NM$ **515**	CM$ **543**	FM$ **451**	GM$ **546**	DWP$ **459**
Efficienza Alimentare **131**	RFI **-168**	Risparmio Sostanza Secca **101**	Efficienza Metano **103**	

TRATTI GESTIONALI

Immunity 105

Vita produttiva	**2.4**	Immunità vitelli	**105**
Cellule somatiche	**2.88**	Tasso Concepimento Vacche	**3.3**
Fertilità Figlie	**1.6**	Tasso Concepimento Manze	**2.8**
Ind. Sopravvivenza	**0.9**	Facilità al parto	**1.6%** 74% Att.
Ind. Sopravvivenza Manze	**0.9**	Facilità al parto delle figlie	**2.1%** 70% Att.
Indice Fertilità	**3.0**	Vitalità vitelli	**5.4%**
		Vitalità figli delle figlie	**4.5%**

MORFOLOGIA

G Allev. G Figlie 82% Att. HAUSA-G / 04-25

PTA Tipo	**0.35**	Struttura	**0.41**
Mammella	**1.06**	Caratteri da Latte	**-1.05**
Arti e Piedi	**-0.30**		

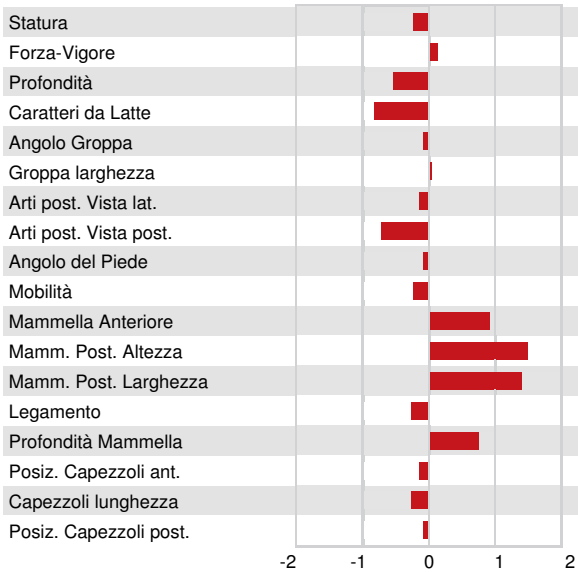

Statura	Bassa	**-0.23**
Forza-Vigore	Forte	**+0.14**
Profondità	Poco profondo	**-0.55**
Caratteri da Latte	Cost. Chiuso	**-0.84**
Angolo Groppa	Alto	**-0.07**
Groppa larghezza	Larga	**+0.04**
Arti post. Vista lat.	Stangati	**-0.13**
Arti post. Vista post.	Vaccini	**-0.72**
Angolo del Piede	Basso	**-0.05**
Mobilità	Non desiderabile	**-0.23**
Mammella Anteriore	Forte	**+0.94**
Mamm. Post. Altezza	Alta	**+1.49**
Mamm. Post. Larghezza	Larga	**+1.41**
Legamento	Debole	**-0.27**
Profondità Mammella	Alta	**+0.76**
Posiz. Capezzoli ant.	Divergenti	**-0.13**
Capezzoli lunghezza	Corti	**-0.26**
Posiz. Capezzoli post.	Divergenti	**-0.05**