Dynamic WESTCOAST DYNAMIC

0200HO12924 BULLSEYE x ASHBY x DOC

GENOMAX

MB-LUCKYLADY BULLSEYE
WESTCOAST ASHBY DOCA VG-85-2YR-CAN
ST GEN D-LAMBDA ASHBY
DICKLANDS KING DOC 3503 VG-87-4YR-CAN
WOODCREST KING DOC
DICKLANDS CHIEF 2630 3041 VG-85-3YR-CAN

WESTCOAST ASHBY DOCA
DAM

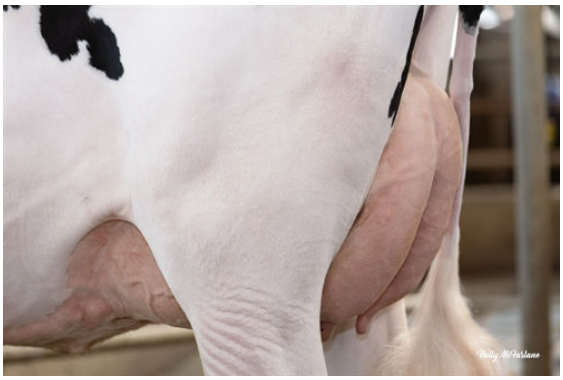

WESTCOAST ASHBY DOCA
DAM

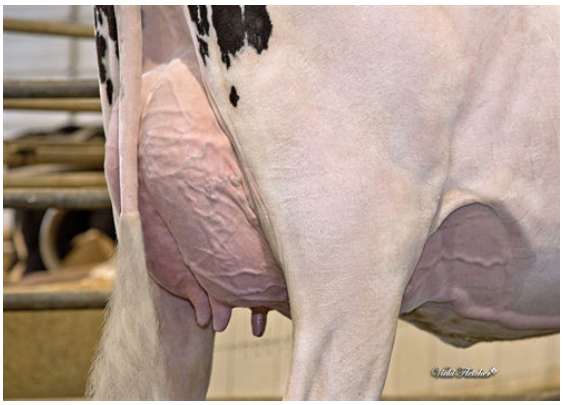

DICKLANDS KING DOC 3503
GRANDDAM

GTPI 2765

TD TR TL TY MWT TV 99%-I HH1F HH2F HH3F HH4F HH5C HH6F HCDF HMWF

Reg. #: HOCANM14400215	aAa: 234165	DMS: 126,123
Data nascita: 12/05/2022	Kappa Caseina: BB	Beta Caseina: A1A2

PRODUZIONE G Allev. G Figlie 80% Att. CDCB-G / 04-25

Latte lbs **78**	Grasso lbs **26**	Grasso % **+0.09**	Proteina lbs **7**	Proteina % **+0.02**
NM$ **46**	CM$ **52**	FM$ **30**	GM$ **2**	DWP$ **-27**
Efficienza Alimentare **41**	RFI **21**	Risparmio Sostanza Secca **-146**	Efficienza Metano **108**	

TRATTI GESTIONALI **Immunity 97**

Vita produttiva	**0.0**	Immunità vitelli	**103**
Cellule somatiche	**3.00**	Tasso Concepimento Vacche	**-2.1**
Fertilità Figlie	**-2.5**	Tasso Concepimento Manze	**0.1**
Ind. Sopravvivenza	**-3.7**	Facilità al parto	**2.5%** 73% Att.
Ind. Sopravvivenza Manze	**0.9**	Facilità al parto delle figlie	**2.3%** 72% Att.
Indice Fertilità	**-2.0**	Vitalità vitelli	**6.5%**
		Vitalità figli delle figlie	**6.8%**

MORFOLOGIA G Allev. G Figlie 79% Att. HAUSA-G / 04-25

PTA Tipo	**3.39**	Struttura	**0.77**
Mammella	**2.40**	Caratteri da Latte	**1.72**
Arti e Piedi	**1.65**		

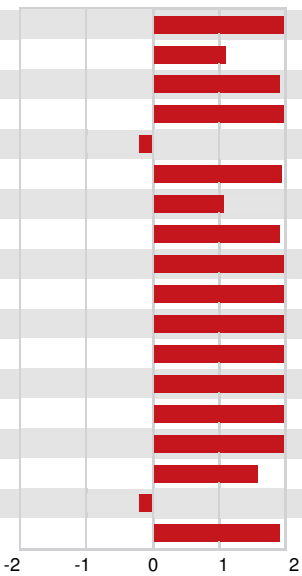

Statura	Alta	**+2.52**
Forza-Vigore	Forte	**+1.09**
Profondità	Profondo	**+1.92**
Caratteri da Latte	Cost. Aperto	**+2.31**
Angolo Groppa	Alto	**-0.20**
Groppa larghezza	Larga	**+1.98**
Arti post. Vista lat.	Falciati	**+1.05**
Arti post. Vista post.	In appiombo	**+1.95**
Angolo del Piede	Alto	**+1.99**
Mobilità	Desiderabile	**+2.12**
Mammella Anteriore	Forte	**+3.11**
Mamm. Post. Altezza	Alta	**+3.26**
Mamm. Post. Larghezza	Larga	**+3.04**
Legamento	Forte	**+2.18**
Profondità Mammella	Alta	**+2.38**
Posiz. Capezzoli ant.	Convergenti	**+1.60**
Capezzoli lunghezza	Corti	**-0.21**
Posiz. Capezzoli post.	Convergenti	**+1.93**