



CALVING EASE

LONG-LANGS OMAN OMAN
 LEO THE BAXTER DAPHNEE VG-88-5YR-CAN 15*
 EMERALD-ACR-SA T-BAXTER
 LEO THE MR SAM DELLY EX-91-2E-CAN 6*
 REGANCREST-MR DRHAM SAM
 LEO THE METRO DELIMA VG-85-3YR-CAN 2*

GTPI 2251

GP-CAN SP TD TR TL TY TV HH1F HH2F HH3F HH4F HH5F HH6F HCDF HMWF

Num.Reg #: HOCANM106300630 aAa: 315426 DMS: 123
 Nacimiento: 09/01/2010 Kappa Caseína: AB Beta Caseína: A1A2

PRODUCCION 985 Rebaños 2408 Hijas 99% Rep. MACE-G / 04-26

Leche lbs	Grasa lbs	Grasa %	Proteína lbs	Proteína %
-1625	2	+0.28	-22	+0.13
NM\$	CM\$	FM\$	GM\$	DWP\$
-102	-61	-196	-49	-131
Eficiencia de Conversión	IR	Comida Ahorrada	Eficiencia Metano	Velocidad Ordeño
-24	34	55	109	6.69

Media de Producción Leche **24,405 lbs** Grasa **1,010 lbs** Proteína **803 lbs**

SALUD Y REPRODUCCIÓN

Immunity 95

Vida Productiva	-1.2	Inmunidad crías	100
Células Somáticas	2.84	Tasa Preñez Vacas	2.4
Fertilidad de las Hijas	1.7	Tasa Preñez Novillas	0.8
Durabilidad	1.7	Facilidad de Parto	1.2% 98% Rep.
Durabilidad Novillas	0.4	Facilidad de Parto de las Hijas	2.3% 95% Rep.
Índice de Fertilidad	1.4	Crías del Toro que Nacen Muertas	4.5%
		Crías de las Hijas que Nacen Muertas	5.3%

TIPO 763 Rebaños 1170 Hijas 92% Rep. MACE / 04-26

PTAT	-1.00	Estruct. y Capacidad	-0.55
Compuesto Ubres	-1.20	Estruct. Lechera	-0.68
Compuesto Patas	-0.80		

Estatura	-0.62	Baja	-0.62
Fortaleza	-0.35	Débil	-0.35
Profundidad Corporal	+0.10	Profunda	+0.10
Estructura Lechera	+0.06	Cost. Abierta	+0.06
Ángulo de Grupa	+0.99	Isq. Bajos	+0.99
Anchura Grupa	-0.78	Estrecha	-0.78
Patatas Vista Lateral	+0.50	Curvas	+0.50
Patatas Vista Posterior	-1.12	Cerradas	-1.12
Ángulo Podal	-1.49	Bajo	-1.49
Colocación de las Patas	-0.74	Atrás	-0.74
Inserción Anterior	-2.39	Débil	-2.39
Altura Inserción Posterior	-1.26	Baja	-1.26
Anchura Inserción Posterior	-1.33	Estrecha	-1.33
Ligamento Suspensor	+1.25	Fuerte	+1.25
Profundidad Ubre	-1.67	Profunda	-1.67
Colocación Pezones Anteriores	+0.28	Cerrados	+0.28
Longitud de Pezones	+0.94	Largos	+0.94
Colocación Pezones Posteriores	+1.49	Cerrados	+1.49

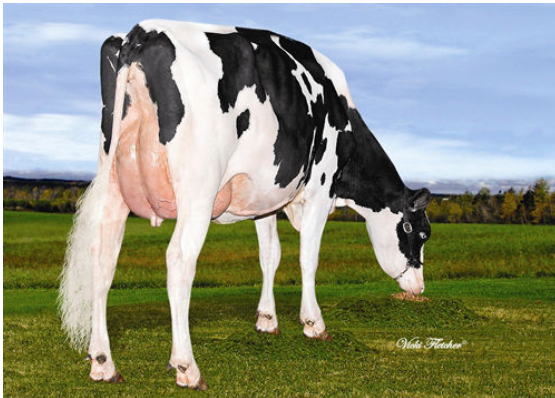

BURN DEXTERMAN SUNNY



TINBER J BARBIE DEXTERMAN



TINBER J BARBIE DEXTERMAN