Delgado PROGENESIS DELGADO

0200HO13630 ETHAN x BLAKELY x CONWAY

IMMUNITY+ GENOMAX A2A2

T-SPRUCEHAN
LEOTHE BLAKELY D'AVANCE
WESTCOAST GD BLAKELY
LEOTHE CONWAY DAVANTAGE VG-85-2YR-CAN
SANDY-VALLEY R CONWAY
LEOTHE POSITIVE DAY EX-92-4YR-CAN 5*

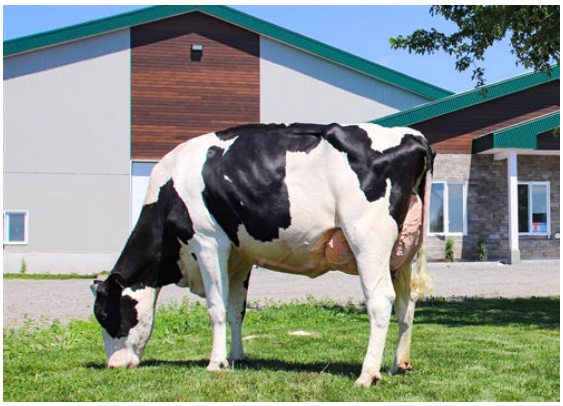

LEOTHE LAMBDA DEFI
FOURTH DAM

LEOTHE CONWAY DAVANTAGE
GRANDDAM

LEOTHE CONWAY DAVANTAGE
GRANDDAM

GTPI 3106

TD TR TL TY MWT TV 99%-I HH1F HH2F HH3F HH4F HH5F HH6F HCDF HMWF

Reg. #: HOCANM15199714	aAa: 342156	DMS:
Född: 02/27/2025	Kappa kasein: AB	Beta kasein: A2A2

SEMEX MANAGEMENT TRAITS

SEMEX / 08-26

Immunitet	**105**	Kalv Immunitet	**102**	Robot Index	**101**

PRODUKTION

G Bes G Dttr 79% Säkh CDCB-G / 08-26

Mjölk pund **1304**	Fett pund **54**	Fett % **0.00**	Protein pund **52**	Protein % **+0.03**
NM$ **469**	CM$ **488**	FM$ **425**	GM$ **452**	DWP$ **425**
Foderomvandling **184**	Restfoder **6**	Insparat Foder **-35**	Metan Effektivitet **106**	Mjölkbarhet **7.53**

FUNKTIONSEGENSKAPER

Livslängd	**0.9**	Insem. per dräktighet Kor	**-0.7**
Celltal	**2.95**	Insem. per dräktighet Kvigor	**-0.8**
Dotterfertilitet	**-1.2**	Kalvningsegenskaper som far	**1.8%** 58% Säkh
Överlevnad	**-2.3**	Kalvningar MF	**1.6%** 56% Säkh
Överlevnad kvigor	**-0.1**	Far dödfödslar	**4.3%**
Fertilitetsindex	**-0.9**	MF dödfödslar	**3.5%**

HELHETSINTRYCK

G Bes G Dttr 78% Säkh HAUSA-G / 08-26

PTAT	**2.01**	HO Conformation Composite	**0.69**
Juver	**1.10**	Kroppsstyrka	**0.18**
Ben	**0.56**	Mjölktyp	**1.92**

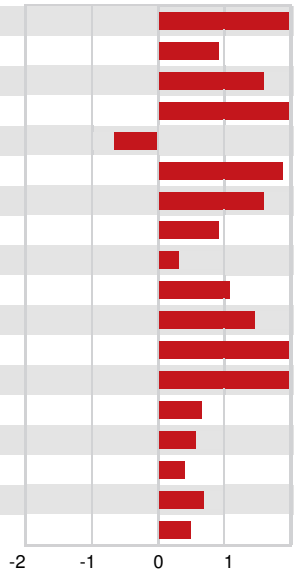

Storlek	lång	**+2.01**
Styrka	stark	**+0.94**
Kroppsdjup	hög	**+1.61**
Mjölkpräglad	öppen	**+3.01**
Korslutning	hög	**-0.68**
Korsbredd	brett	**+1.90**
Benvinkel	krokiga	**+1.60**
Ben bakifrån	Paralella	**+0.95**
Kotvinkel	brant	**+0.31**
Klövar & Ben	hög	**+1.05**
Framjuver fäste	bra	**+1.45**
Bakjuver höjd	hög	**+2.09**
Bakjuver bredd	bred	**+2.45**
Mittligament	starkt	**+0.65**
Juverdjup	grunt	**+0.56**
Spenplacering fram	tät	**+0.40**
Spenlängd	lång	**+0.69**
Spenplacering bak	tät	**+0.51**