



CALVING EASE

LONG-LANGS OMAN OMAN
LEOTHE BAXTER DAPHNEE VG-88-5YR-CAN 15*
EMERALD-ACR-SA T-BAXTER
LEOTHE MR SAM DELLY EX-91-2E-CAN 6*
REGANCREST-MR DRHAM SAM
LEOTHE METRO DELIMA VG-85-3YR-CAN 2*

GTPI 2251

GP-CAN SP TD TR TL TY TV HH1F HH2F HH3F HH4F HH5F HH6F HCDF HMWF

Регистр. номер #: HOCANM106300630

aAa: 315426

DMS: 123

Дата народження: 09/01/2010

Карра казеїн: АВ

Beta казеїн: A1A2

ПРОДУКТИВНІСТЬ 985 Стад 2408 Дочок 99% Повт MACE-G / 04-26

Молоко фунти	Жир фунти	Жир %	Білок фунти	Білок %
-1625	2	+0.28	-22	+0.13
NMS\$ (Рентаб. доньок)	CM\$ (за сиром)	FM\$ (за молоком)	GM\$ (для випасу)	DWP\$
-102	-61	-196	-49	-131
Конверсія Корму	RFI	Економія корму	Зниження Викидів Метану	
-24	34	55	109	6.69

Середні показники дочок Молоко 24,405 фунти Жир 1,010 фунти Білок 803 фунти

ЗДОРОВ'Я ТА РЕПРОДУКЦІЯ

Інд. Імун. 95

Продуктивне життя	-1.2	Імунітет Телят	100
Індекс соматичних клітин	2.84	Результативність осіменіння корів	2.4
Темп запліднення доньок (DPR)	1.7	Результативність осіменіння телиць	0.8
Життєздатність	1.7	Легкість отелень	1.2% 98% Повт
Життєздатність телиць	0.4	Легкість отелень дочок	2.3% 95% Повт
Індекс фертильності доньок	1.4	Мертвонародження (за батьком)	4.5%
		Мертвонародження (за дочками)	5.3%

ТИП 763 Стад 1170 Дочок 92% Повт

MACE / 04-26

Загальний тип	-1.00	Індекс маси тіла	-0.55
Структура вимені	-1.20	Молочність	-0.68
Структура кінцівок	-0.80		

Ріст		Низький	-0.62
Сила		Слабкий	-0.35
Глибина тулуба		Глибока	+0.10
Молочна форма		Відкриті ребра	+0.06
Нахил заду		Звислий	+0.99
Ширина заду		Вузький	-0.78
Задні кінцівки. Вид збоку		Шаблісті	+0.50
Задні кінцівки. Вид ззаду		Х-подібні	-1.12
Кут ратиці		Гострий	-1.49
Оцінка кінцівок		Низька	-0.74
Переднє прикріплення вимені		Слабке	-2.39
Висота прикріплення заду		Низьке	-1.26
Ширина прикріплення заду		Вузьке	-1.33
Борозна вимені		Глибока	+1.25
Глибина вимені		Глибоке	-1.67
Розміщення передніх дійок		Зближене	+0.28
Довжина передніх дійок		Довгі	+0.94
Розміщення задніх дійок		Близько	+1.49

-2 -1 0 1 2

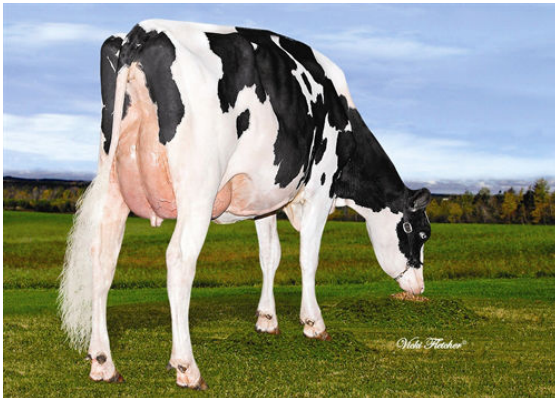

BURN DEXTERMAN SUNNY



TINBER J BARBIE DEXTERMAN



TINBER J BARBIE DEXTERMAN